

LEITOS CORONAVIRUS (OCUPAÇÃO): 24/01/2022 – 09h00

Mapa de ocupação dos leitos SUS PREFERENCIAIS ao enfrentamento da Covid-19 por tipo de leito.

Regional de Saúde	Cód	Hospital de Referência	UTI COVID ADULTO				% por RS	ENFERMARIAS ADULTO				% por RS	UTI Pediátrica			ENF Pediátrica			Pacientes em leitos extras		
			Existentes	Ocupados	Livres	%		Existentes	Ocupados	Livres	%		Existentes	Ocupados	%	Existentes	Ocupados	%	UTI	ENF	
07ª RS Pato Branco	20457	Inst. São Rafael de Chopinzinho	10	6	4	60%	60%	0	0	0	0%	0%									
08ª RS Fco Beltrão	8747	Hospital Regional de Francisco Beltrão	22	16	6	73%	73%	3	3	0	100%	100%									
09ª RS Foz do Iguaçu	8639	Hospital Municipal de Foz do Iguaçu	10	10	0	100%	100%	67	24	43	0%	36%							1	6	
10ª RS Cascavel	1987	HUOP - Hospital Universitário de Cascavel	20	18	2	90%	57%	0	0	0	0%	17%								2	
	27939	Hospital de Retaguarda de Cascavel	30	10	20	33%		28	3	25	0%										
	9144	Hospital Santo Antonio Guaraniáçu	0	0	0	0%		16	0	16											
	13236	Hospital Dr. Aurelio de Novo Aurora	10	6	4	60%		10	6	4											
20ª RS Toledo	954	Fund. Beneficente Moacir Micheletto de Assis	10	9	1	90%	95%	0	0	0	0%	0%									
	13603	Hospital Quinto Abraão - Palotina	10	10	0	100%		0	0	0	0%										
Totais Geral de Ocupação			122	75	37	61,5%	124	36	88	29,0%	0	0	0%	0	0	0%	1	8			

DEMANDA REPRIMIDA POR REGIONAL DE SAÚDE			
UTI Ped	Clin Ped	Por tipo de leito --->	
		UTI	ENF
0	0	3	9
0		12	

TOTAL DEMANDA MACRO OESTE

OBSERVAÇÕES:

Hoje 24/01 com aumento de 27 letos de enfermaria covid no Hospital Padre Germano de Foz do Iguaçu

*Apesar de disponível leitos em enfermaria em Hpps, muitos casos são de pacientes com alto fluxo de O2, onde podem evoluir para UTI e nesses serviços não há esse perfil de leito

Fonte: CARE Paraná

Taxa ocupação UTI com pacientes Covid +

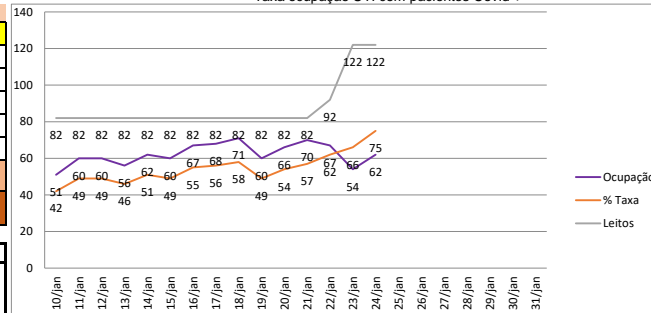

Taxa de ocupação ENF com pacientes Covid +

