

O objetivo deste Informe é divulgar o perfil das arboviroses urbanas (Dengue, Zika Vírus e Chikungunya) nos municípios do Estado do Paraná, considerando o Calendário Epidemiológico do SINAN (Sistema de Informação de Agravos de Notificação), ano 2025, Semanas Epidemiológicas 01/2025 a 53/2025. Os dados apresentados são cumulativos desde a semana 01/2025, não representando os casos da semana da publicação. Esses dados são preliminares, sujeitos a alteração. As informações referem-se aos dados obtidos da base de dados SINAN, do GAL (Gerenciador de Ambiente Laboratorial) e da colaboração do laboratório Laboclima da UFPR (Universidade Federal do Paraná).



PANORAMA DOS CASOS DE DENGUE NO PARANÁ



NOTIFICAÇÕES



PROVÁVEIS



CONFIRMADOS



AUTÓCTONES

INCIDÊNCIA CASOS
AUTÓCTONESCASOS
SEVEROS

ÓBITOS

TIPIFICAÇÃO
DENV

SEMANA 17

161.706

88.211

48.604

39.251

338,44

2.118

40

1,2,3

SEMANA 16

147.531

80.906

42.802

34.211

252,31

1.505

33

1,2,3

DIFERENÇA

14.175

7.305

5.802

5.040

86,13

613

7

-

Dengue - Paraná 2025		Informe anterior SE 01 a 16	Informe atual SE 01 a 17	Diferença	%
Total de Casos	Notificados	147.531	161.706	14.175	9,61
	Prováveis	80.906	88.211	7.305	9,03
	Confirmados (Dengue, D.S.A e DG)	42.802	48.604	5.802	13,56
	Autóctones	34.211	39.251	5.040	14,73
	Importados (outras UF's)	271	289	18	6,64
	Óbitos	33	40	7	21,21
	Em Investigação (classificação final)	35.470	36.159	689	1,94
	Em Investigação (autoctonia)	7.197	7.802	605	8,41
	Descartados	66.625	73.495	6.870	10,31
Número de	Municípios com Notificação	395	396	1	0,25
	Regionais com Notificação	22	22	0	0,00
	Municípios com Casos Confirmados (Dengue, D.S.A e DG)	352	353	1	0,28
	Regionais com Casos Confirmados (Dengue, D.S.A e DG)	22	22	0	0,00
	Municípios com Casos Autóctones	298	303	5	1,68
	Regionais com Casos Autóctones	22	22	0	0,00



SÉRIE HISTÓRICA DE DENGUE NO PARANÁ

Casos publicados de Dengue, Dengue Sinais de Alarme e Dengue Grave. Paraná, Semana Epidemiológica 01 a 17

Dengue - Paraná			2020	2021	2022	2023	2024	2025
Casos Notificados			300.299	54.755	154.398	202.404	652.058	161.706
Casos Prováveis			230.379	26.538	97.428	124.184	459.870	88.211
Confirmados/descartados		Confirmados	212.555	21.099	94.033	103.381	443.459	48.604
		Descartados	69.920	28.217	56.970	78.220	192.188	73.495
Classificação Final	Dengue	Casos Dengue	209.703	20.800	92.061	100.878	434.132	46.486
	Casos Severos	Casos D S A	2.617	275	1.885	2.381	8.797	2.008
		Casos DG	235	24	87	122	530	110
Óbitos			172	21	68	88	572	40
Letalidade (D S A + DG)			6,03	7,02	3,45	3,52	6,13	1,89
Letalidade (casos prováveis)			0,06	0,04	0,04	0,04	0,09	0,05
LPI (Local Provável de Infecção)	Autóctones		195.165	19.540	86.399	82.787	392.834	39.251
	Importados (para os municípios do Paraná)		102	9	65	106	453	1.551
Incidência de casos autoctones			1719,68	172,17	755,64	713,84	3387,23	338,44
Incidência de casos prováveis			2029,96	233,84	852,09	1070,78	3965,26	760,60
Vigilancia Laboratorial*			DENV 1, 2, 4	DENV 1, 2	DENV 1, 2	DENV 1, 2, 3	DENV 1, 2, 3	DENV 1, 2, 3

*Total de sorotipos identificados no período



DIAGRAMA DE CONTROLE DENGUE: CASOS CONFIRMADOS E CASOS PROVÁVEIS

Os Diagramas de Controle dos Casos Prováveis e dos Casos Confirmados de Dengue no Paraná, ano 2025, SE 01 a 17/2025, foram construídos tendo a mediana como medida de tendência central. Considerando que os dados epidemiológicos das últimas semanas são preliminares e que a linha pontilhada vermelha representa a correção estatística do atraso das notificações (*nowcasting*), a linha de monitoramento dos casos prováveis e dos casos confirmados está dentro do canal endêmico.

Obs.:

- 1- Consideram-se casos prováveis todos os casos notificados, excluindo-se os descartados;
- 2- Para elaboração do Diagrama de Controle foi utilizada a série histórica dos últimos sete anos.

Diagrama de Controle Casos Prováveis, SE 01 a 17, Paraná, 2025



Diagrama de Controle Casos Confirmados, SE 01 a 17, Paraná, 2025



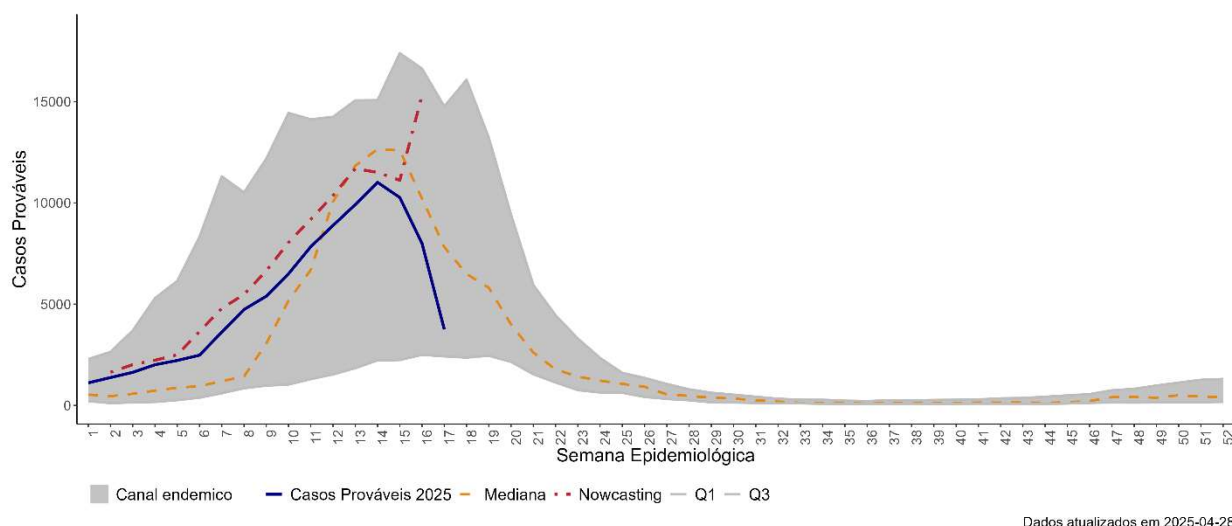
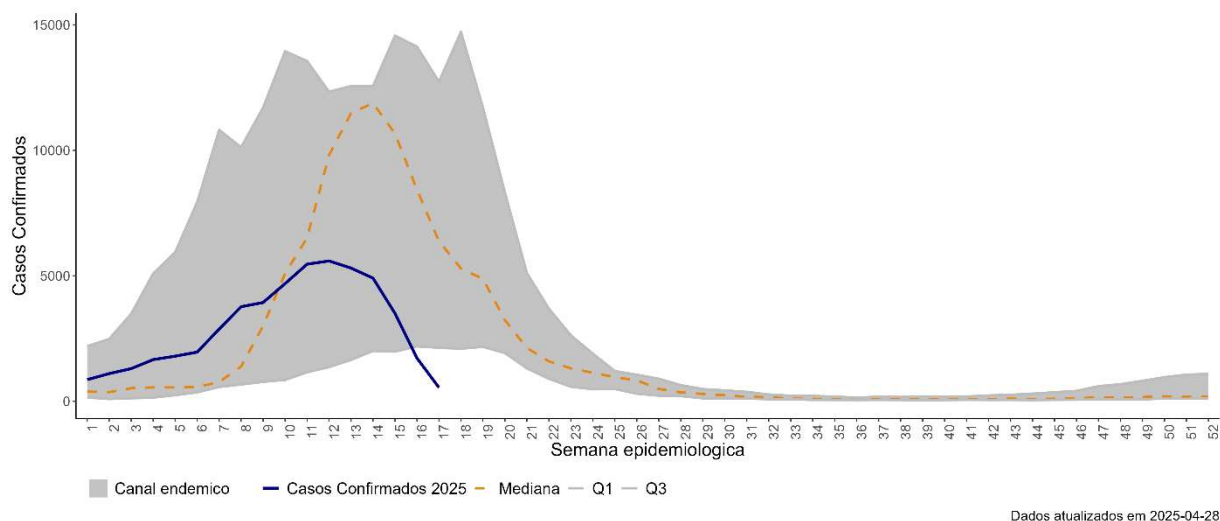
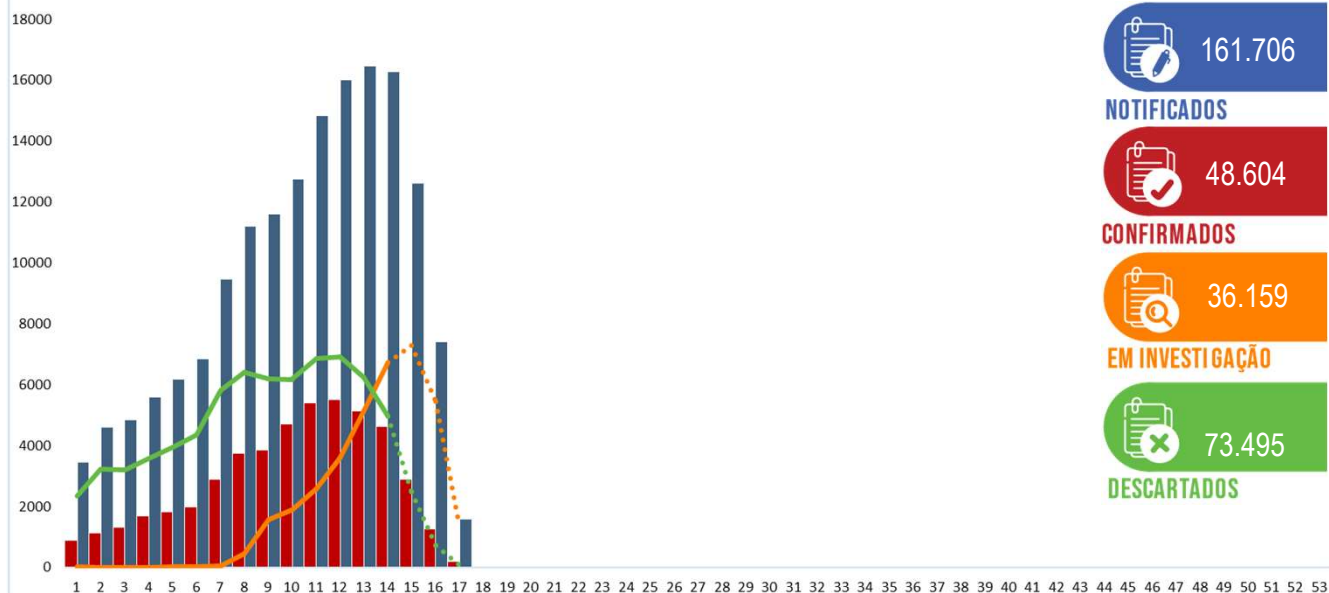

CASOS DENGUE: NOTIFICADOS, CONFIRMADOS, EM INVESTIGAÇÃO E DESCARTADOS

Casos de Dengue: Notificados, Confirmados, em Investigação e Descartados
SE 01/2025 a SE 17/2025

INCIDÊNCIA CASOS DENGUE: PROVÁVEIS E CONFIRMADOS (POR 100.000 HABITANTES)

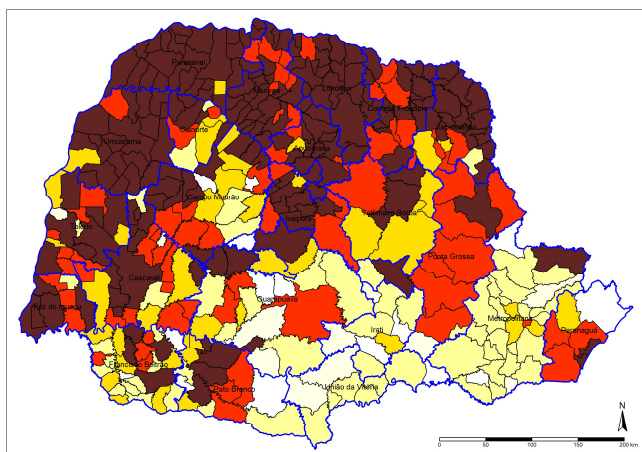
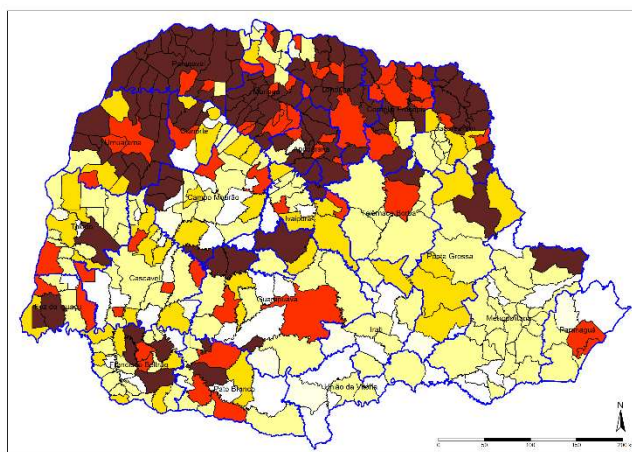
Incidência Casos Prováveis últimas 10 semanas
(SE 08 a 17/2025)Incidência Casos Confirmados últimas 10 semanas
(SE 08 a 17/2025)

Legenda	Incidência últimas 10 semanas	Total de Municípios	
		Prováveis	Confirmados
	Até 0,0	26	60
	0,01-50,00	60	115
	50,01-100,00	41	46
	100,01-300,00	75	57
	300,01-500,00	40	25
	>500,01	157	96



CASOS DENGUE POR REGIONAL DE SAÚDE

Regionais de Saúde	População	Casos Notificados	Casos Prováveis	Casos Confirmados				Óbitos	LPI*		Incidência		Tipificação DENV
				Dengue	DSA	DG	Total		Autóctones	Importados (outros municípios do Paraná)	Casos Autóctones	Casos Prováveis	
1ª RS - Paranaguá	302.544	1.980	1.087	524	3	1	528	1	458	3	151,38	359,29	2,3
2ª RS - Metropolitana	3.731.769	8.350	2.772	1.384	48	0	1.432	0	969	393	25,97	74,28	1,2,3
3ª RS - Ponta Grossa	647.823	4.298	1.633	728	23	2	753	0	656	42	101,26	252,08	2,3
4ª RS - Itaí	177.186	175	50	16	1	0	17	0	8	8	4,52	28,22	1,2
5ª RS - Guarapuava	457.956	2.550	1.706	1.554	61	4	1.619	0	1.483	20	323,83	372,52	1,2
6ª RS - União da Vitória	179.117	160	37	9	0	0	9	0	5	4	2,79	20,66	2,3
7ª RS - Pato Branco	269.857	2.663	1.347	328	4	0	332	0	297	30	110,06	499,15	2,3
8ª RS - Francisco Beltrão	361.016	3.842	1.023	923	22	1	946	0	878	31	243,20	283,37	2,3
9ª RS - Foz do Iguaçu	406.054	6.443	2.869	943	67	5	1.015	0	848	60	208,84	706,56	2,3
10ª RS - Cascavel	557.660	9.004	5.581	367	2	1	370	0	270	16	48,42	1.000,79	1,2,3
11ª RS - Campo Mourão	326.363	2.542	1.274	587	10	2	599	0	555	15	170,06	390,36	1,2,3
12ª RS - Umuarama	277.623	7.150	4.363	3.080	94	3	3.177	3	2.488	56	896,18	1.571,56	1,2,3
13ª RS - Cianorte	163.861	2.078	1.241	1.023	6	0	1.029	1	934	7	570,00	757,35	2,3
14ª RS - Paranavai	278.116	18.223	11.419	9.660	102	18	9.780	5	8.994	104	3.233,90	4.105,84	2,3
15ª RS - Maringá	856.843	17.488	8.821	5.816	277	20	6.113	9	5.499	268	641,77	1.029,48	1,2,3
16ª RS - Apucarana	390.543	11.525	3.198	2.423	143	0	2.566	2	2.098	132	537,20	818,86	2,3
17ª RS - Londrina	980.098	38.807	24.985	10.611	813	42	11.466	13	6.433	69	656,36	2.549,23	1,2,3
18ª RS - Cornélio Procopio	220.928	5.344	4.042	2.173	24	1	2.198	3	2.104	92	952,35	1.829,56	1,2,3
19ª RS - Jacarezinho	290.141	9.184	6.064	3.136	199	7	3.342	1	3.110	143	1.071,89	2.090,02	2,3
20ª RS - Toledo	405.127	6.710	2.824	714	63	3	780	1	715	15	176,49	697,07	1,2,3
21ª RS - Telêmaco Borba	190.997	2.225	1.308	422	39	0	461	1	416	29	217,80	684,83	2,3
22ª RS - Ivaiporã	125.862	965	567	65	7	0	72	0	33	14	26,22	450,49	2
Total	11.597.484	161.706	88.211	46.486	2.008	110	48.604	40	39.251	1.551	338,44	760,60	1,2,3
Total do Paraná										**			

* Local Provável de Infecção

** Casos com LPI de origem em outras UF's: 289

Legenda Incidência:



RISCO CLIMÁTICO DENGUE POR MUNICÍPIO

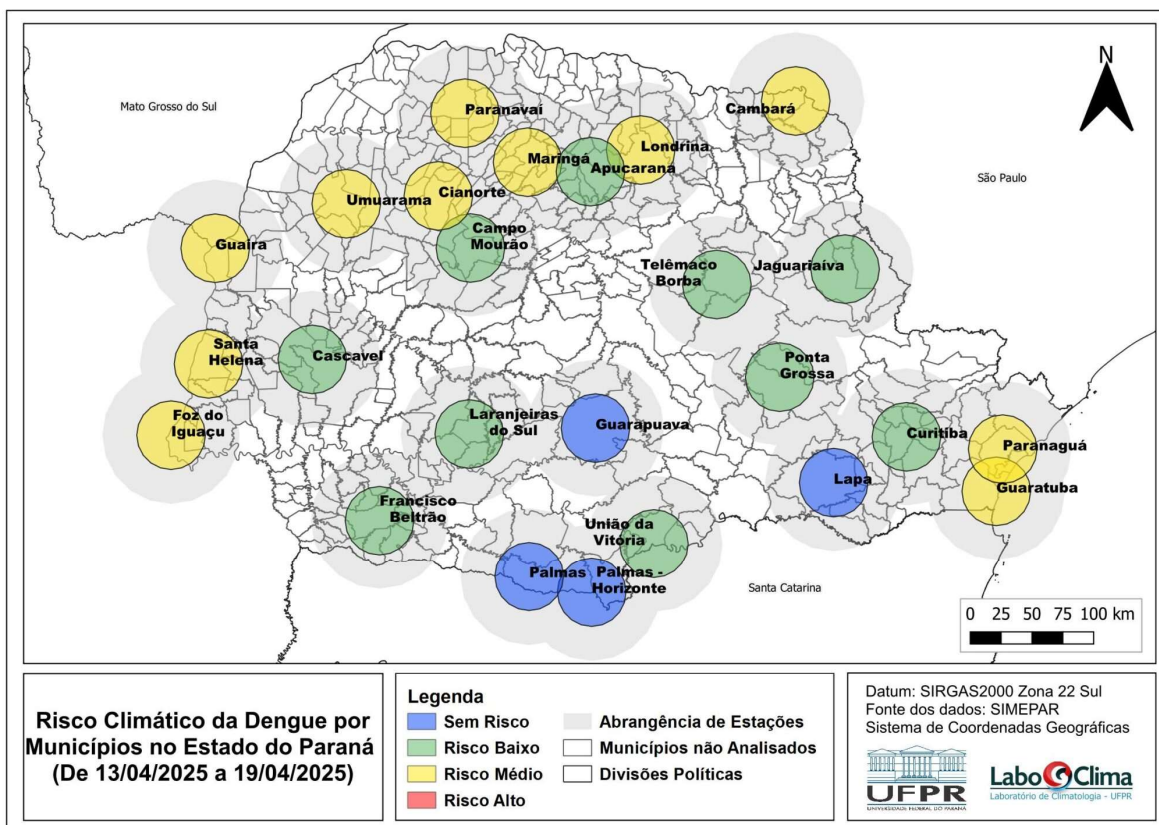

Fonte: Laboclima – UFPR - Dados de 13/04/2025 a 19/04/2025
Disponível em: <http://www.terra.ufpr.br/portal/laboclima/sacdengue/>
Acesso em 28/04/2025



VIGILÂNCIA LABORATORIAL DENGUE: SÉRIE HISTÓRICA TIPIFICAÇÃO

A série histórica do sorotipo viral de dengue é contabilizada desde o ano de 1995. Observa-se a predominância do sorotipo DENV1 até 2018, do sorotipo DENV2 em 2019 e 2020, voltando a prevalecer o sorotipo DENV1 a partir de 2021. É observada a reintrodução da circulação de DENV3 em 2024.

DENV 4																			2	7	133	7	31	6			1	417	16				
DENV 3																								33								1	288
DENV 2																			28	10	1				5	1	36	3859	3085	370	156	50	3.716
DENV 1																			190	213	97	473	507	735	3140	2	42	2105	762	595	2.184	4.253	15.751
ANO	1995	1996	1997	1998	1999	2000	2001	2002	2003	2004	2005	2006	2007	2008	2009	2010	2011	2012	2013	2014	2015	2016	2017	2018	2019	2020	2021	2022	2023	2024*			

Fonte: SES/DIV/CVIA/DIVDTV e Lacen/PR
*Dados preliminares



VIGILÂNCIA LABORATORIAL DENGUE: SÉRIE HISTÓRICA TIPIFICAÇÃO (PERCENTUAL)

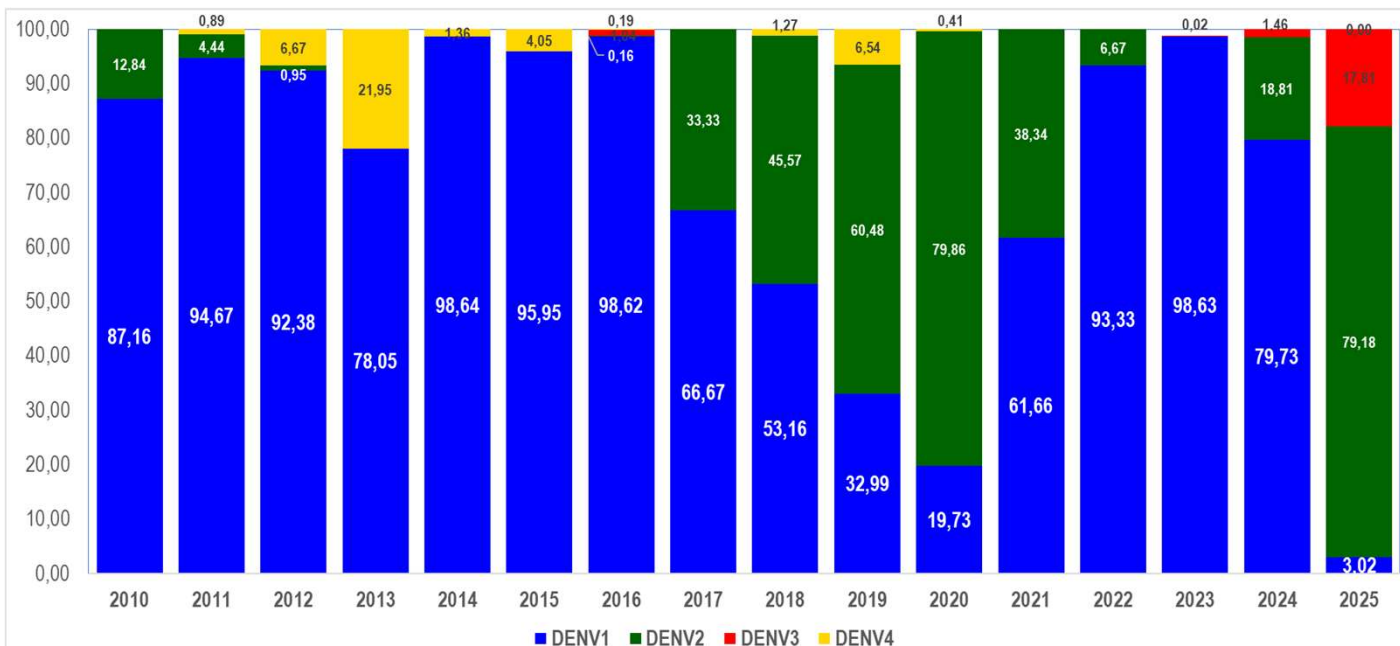



VIGILÂNCIA LABORATORIAL DENGUE: AMOSTRAS TIPIFICADAS

De **01/01/2025** a **28/04/2025** foram processadas **10.146** amostras para vigilância laboratorial da circulação viral dos 4 sorotipos; desse total, **1.988** amostras foram detectáveis para dengue em pacientes residentes no Paraná. Atualmente, percebe-se a inversão da circulação viral com o predomínio do sorotipo DENV2.

Tipificação Dengue no Estado do Paraná, 2025
(amostras processadas = 10.146)

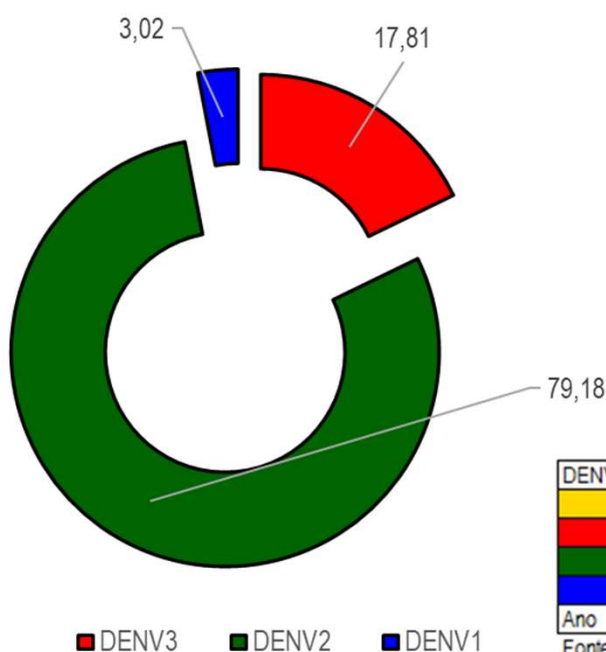

DENV	Nº Tipificações
DENV 4	0
DENV 3	354
DENV 2	1574
DENV 1	60
Ano	2025

Fonte: SESA/SVS/GAL

VIGILÂNCIA LABORATORIAL DENGUE: TIPIFICAÇÃO E UNIDADES SENTINELAS (POR MUNICÍPIO)

Quanto à tipificação dos vírus por município, a distribuição de **01/01/2025 a 28/04/2025** é a descrita abaixo:

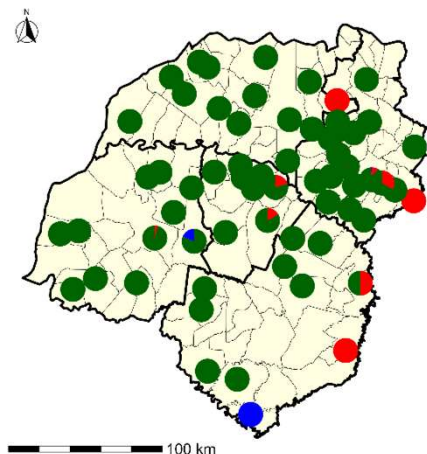
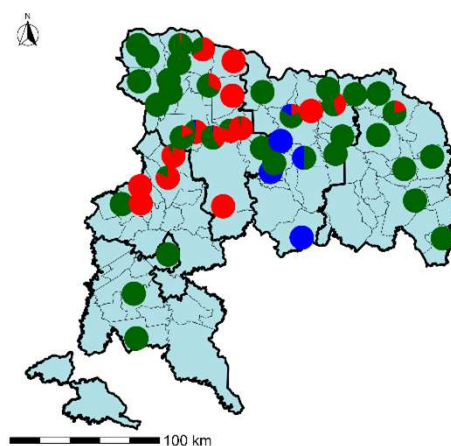
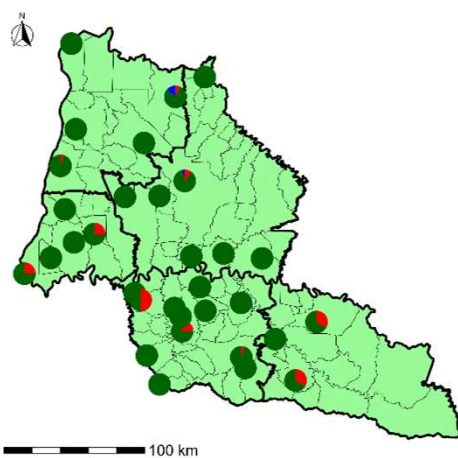
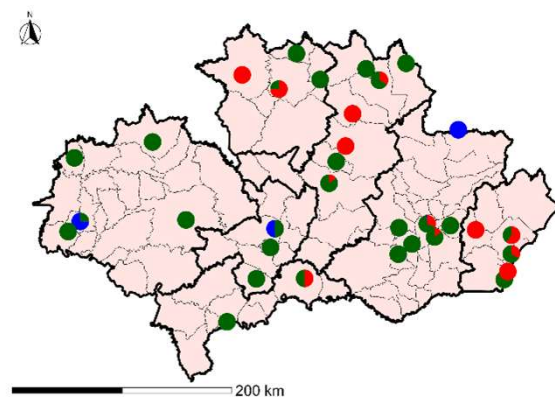
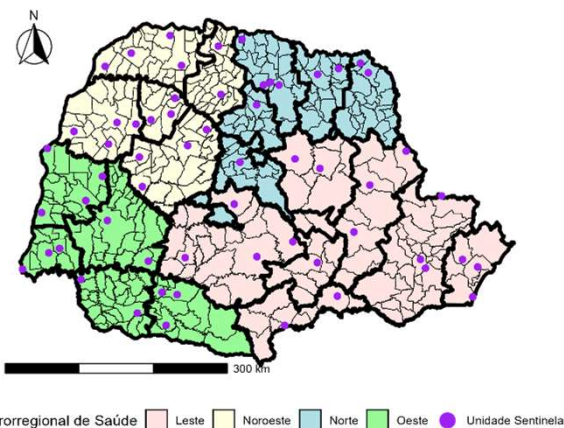
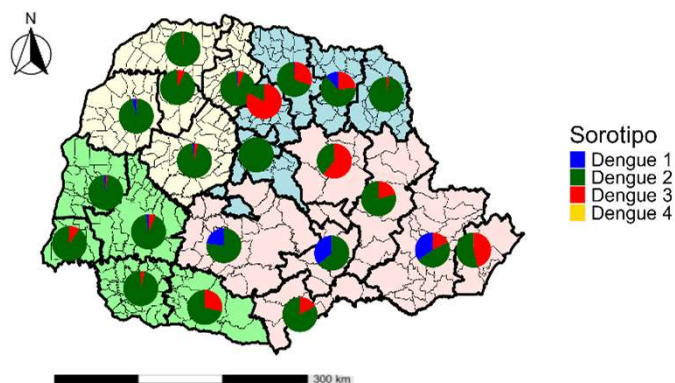
MACRORREGIONAL NOROESTE

MACRORREGIONAL NORTE

MACRORREGIONAL OESTE

MACRORREGIONAL LESTE

MACRORREGIONAIS DE SAÚDE E UNIDADES SENTINELAS

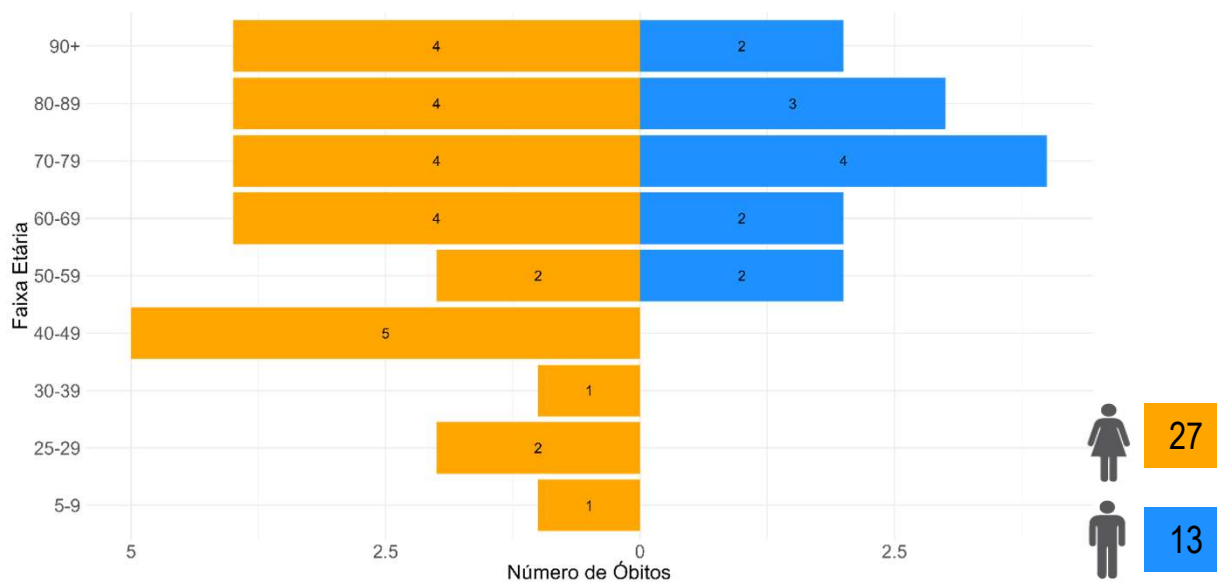
MACRORREGIONAIS DE SAÚDE

Fonte: SESA/DAV/CVIA/DVDTV e Lacen/PR.

Nota: Os dados de tipificação dos vírus são referentes à residência dos pacientes, podendo tratar-se de casos importados ou autóctones.

**DENGUE SEVERA****DENGUE COM SINAIS DE ALARME (DSA)****2.008****DENGUE GRAVE (DG)****110****ÓBITOS DENGUE**

Número de óbitos confirmados por dengue, por sexo e faixa etária, SE 01 a 17, Paraná, 2025



Número de óbitos confirmados por dengue, por município, SE 01 a 17, Paraná, 2025

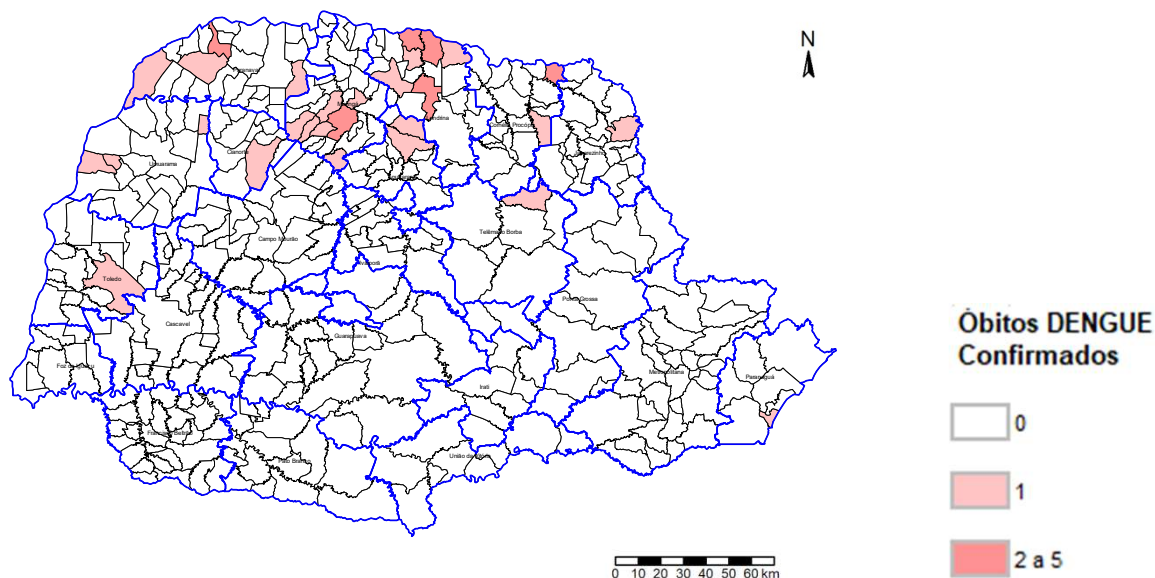



PANORAMA DOS CASOS DE CHIKUNGUNYA NO PARANÁ



NOTIFICAÇÕES



CONFIRMADOS



AUTÓCTONES

INCIDÊNCIA CASOS
AUTÓCTONES

ÓBITOS

SEMANA 17

5.772

2.361

2.125

18,32

0

SEMANA 16

5.229

2.139

1.936

14,01

0

DIFERENÇA

543

222

189

4,31

0

Chikungunya - Paraná 2025		Informe anterior SE 01 a 16	Informe atual SE 01 a 17	Diferença	%
Total de Casos	Notificados	5.229	5.772	543	10,4
	Prováveis	4.383	4.832	449	10,2
	Confirmados	2.139	2.361	222	10,4
	Autóctones	1.936	2.125	189	9,8
	Importados (para os municípios do Paraná)	91	92	1	1,1
	Em Investigação (quanto à Classificação Final)	2.244	2.471	227	10,1
	Descartados	846	940	94	11,1
	Óbitos	-	-	-	0
Número de	Municípios com Notificação	186	191	5	2,7
	Municípios com Casos Confirmados	76	82	6	7,9
	Municípios com Casos Autóctones	39	44	5	12,8



CASOS CHIKUNGUNYA: NOTIFICADOS, CONFIRMADOS, EM INVESTIGAÇÃO E DESCARTADOS

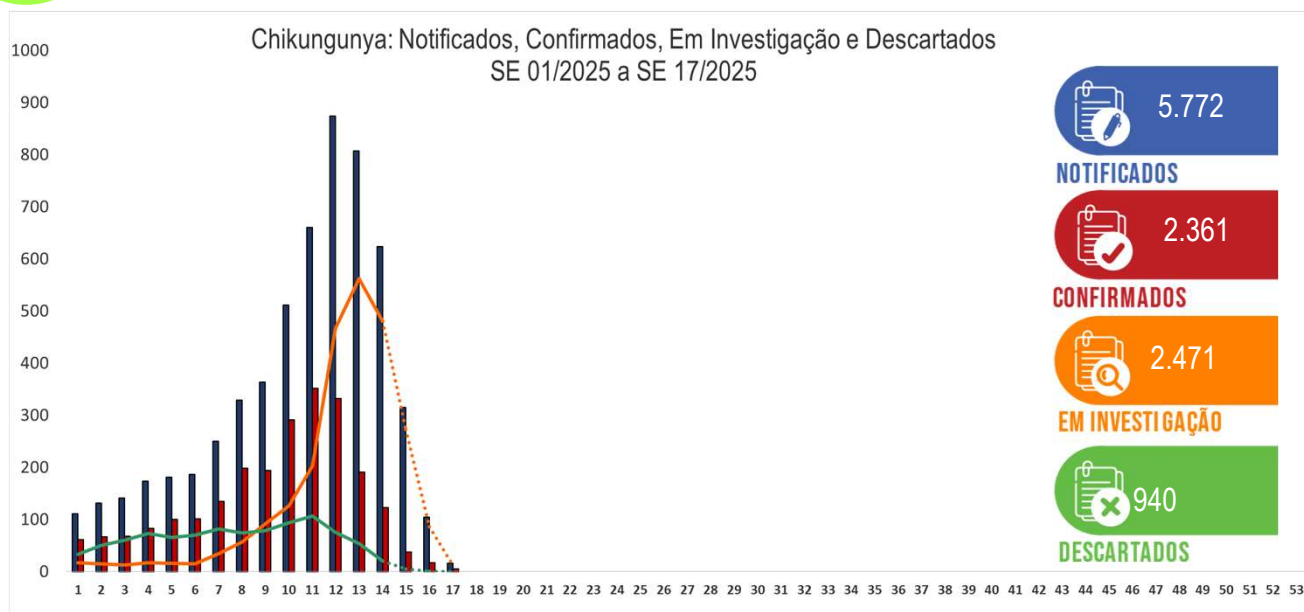



CASOS CHIKUNGUNYA POR REGIONAL DE SAÚDE

Regionais de Saúde	População	Casos Notificados	Casos Prováveis	Casos Confirmados				Incidência	
				Chikungunya	Óbitos	LPI*		Autóctones	Prováveis
						Autóctones	Importados		
1ª RS - Paranaguá	302.544	64	43	13	-	10	0	3,31	14,21
2ª RS - Metropolitana	3.731.769	69	29	14	-	1	13	0,03	0,78
3ª RS - Ponta Grossa	647.823	35	28	7	-	5	2	0,77	4,32
4ª RS - Irati	177.186	0	0	0	-	0	0	0,00	0,00
5ª RS - Guarapuava	457.956	18	15	7	-	5	1	1,09	3,28
6ª RS - União da Vitória	179.117	7	7	6	-	4	0	2,23	3,91
7ª RS - Pato Branco	269.857	369	346	112	-	101	8	37,43	128,22
8ª RS - Francisco Beltrão	361.016	57	40	35	-	24	8	6,65	11,08
9ª RS - Foz do Iguaçu	406.054	190	81	43	-	39	4	9,60	19,95
10ª RS - Cascavel	557.660	3.265	2.751	1.682	-	1.563	16	280,28	493,31
11ª RS - Campo Mourão	326.363	402	363	107	-	77	8	23,59	111,23
12ª RS - Umuarama	277.623	25	16	5	-	4	1	1,44	5,76
13ª RS - Cianorte	163.861	11	9	5	-	2	3	1,22	5,49
14ª RS - Paranavai	278.116	22	18	5	-	1	4	0,36	6,47
15ª RS - Maringá	856.843	56	44	9	-	4	2	0,47	5,14
16ª RS - Apucarana	390.543	35	30	5	-	1	3	0,26	7,68
17ª RS - Londrina	980.098	40	25	8	-	2	7	0,20	2,55
18ª RS - Cornélio Procopio	220.928	9	5	3	-	2	1	0,91	2,26
19ª RS - Jacarezinho	290.141	29	25	6	-	5	1	1,72	8,62
20ª RS - Toledo	405.127	547	439	187	-	174	10	42,95	108,36
21ª RS - Telêmaco Borba	190.997	3	1	0	-	0	0	0,00	0,52
22ª RS - Ivaiporã	125.862	519	505	102	-	101	0	80,25	401,23
Total	11.597.484	5.772	4.820	2.361	0	2.125	92	18,32	41,56

* Local Provável de Infecção

Legenda Incidência :

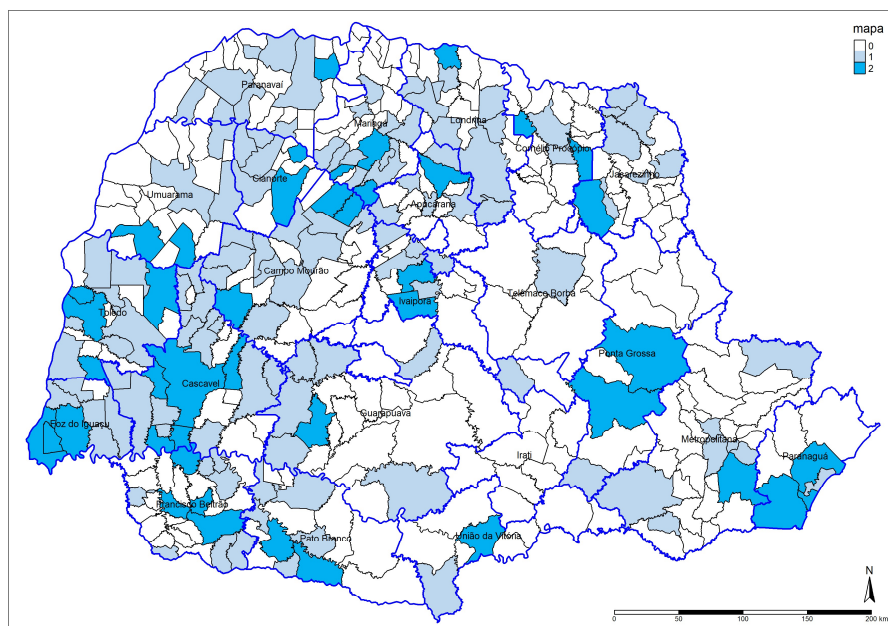

DISTRIBUIÇÃO DE CHIKUNGUNYA NO PARANÁ

 Prováveis
 Autóctones



PIRÂMIDE ETÁRIA DE CASOS PROVÁVEIS DE CHIKUNGUNYA, SE 01 A 17, PARANÁ, 2025

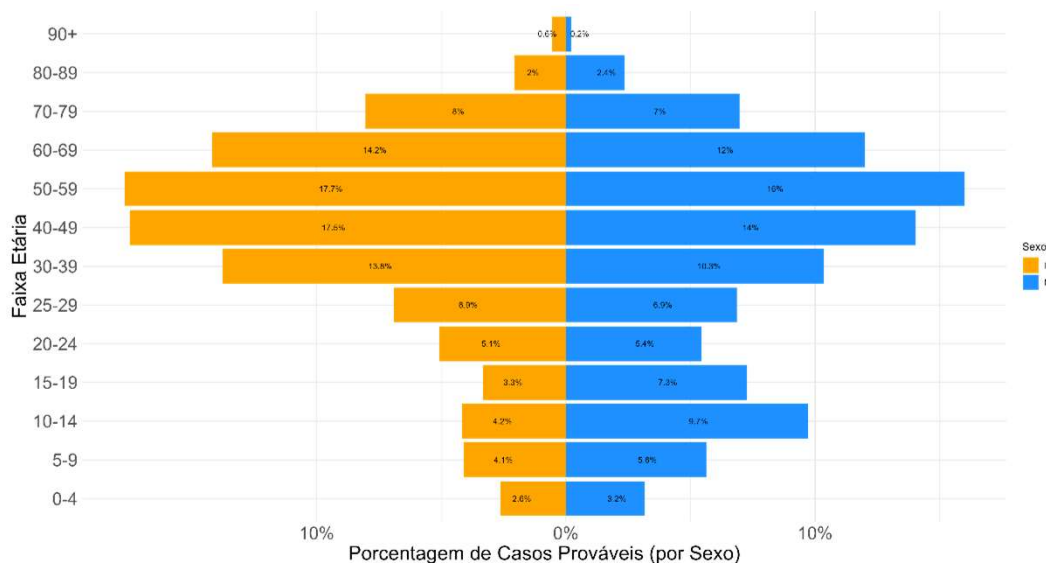

SÉRIE HISTÓRICA DE CHIKUNGUNYA NO PARANÁ

Casos publicados de Chikungunya. Paraná, Semana Epidemiológica 01 a 17

Chikungunya - Paraná		2020	2021	2022	2023	2024	2025
Casos Notificados		482	660	846	3.431	4.439	5.772
Casos Prováveis		277	116	106	1.590	385	4.832
Confirmados/descartados	Confirmados	9	79	18	1398	130	2.361
	Descartados	227	78	104	1215	684	940
Óbitos		0	0	0	4	0	0
LPI (Local Provável de Infecção)	Autóctones	3	69	4	1064	87	2.125
	Importados (para os municípios do Paraná)	6	5	13	141	31	92
Incidência de casos autoctones		0,03	0,61	0,03	9,17	0,75	18,32
Incidência de casos prováveis		2,44	1,02	0,93	13,71	3,32	41,66

Comparativo de casos prováveis de Chikungunya por ano e por semana epidemiológica Paraná, 2023 a 2025*

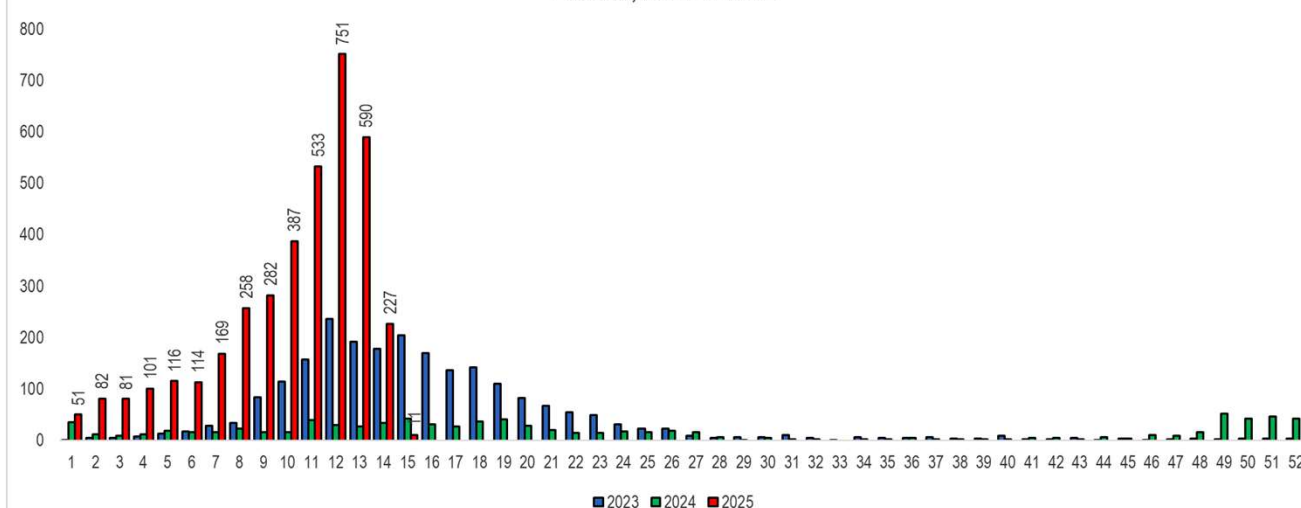

* Dados preliminares.



PANORAMA DOS CASOS DE ZIKA NO PARANÁ



NOTIFICAÇÕES



CONFIRMADOS



AUTÓCTONES

INCIDÊNCIA CASOS
AUTÓCTONES

ÓBITOS

SEMANA 17

54

0

0

0,00

0

SEMANA 16

43

0

0

0,00

0

DIFERENÇA

11

0

0

0,00

0

Zika Vírus - Paraná 2025

Informe anterior
SE 01 a 16Informe atual
SE 01 a 17

Diferença

%

Total de Casos	Notificados	43	54	11	25,6
	Confirmados	-	-	-	0
	Autóctones	-	-	-	0
	Importados (para os municípios do Paraná)	-	-	-	0
	Em Investigação (quanto à Classificação Final)	8	18	10	125,0
	Descartados	35	36	1	2,9
	Óbitos	-	-	-	0
Número de	Municípios com Notificação	15	15	-	-
	Municípios com Casos Confirmados	-	-	-	0
	Municípios com Casos Autóctones	-	-	-	0



DISTRIBUIÇÃO DE ZIKA NO PARANÁ

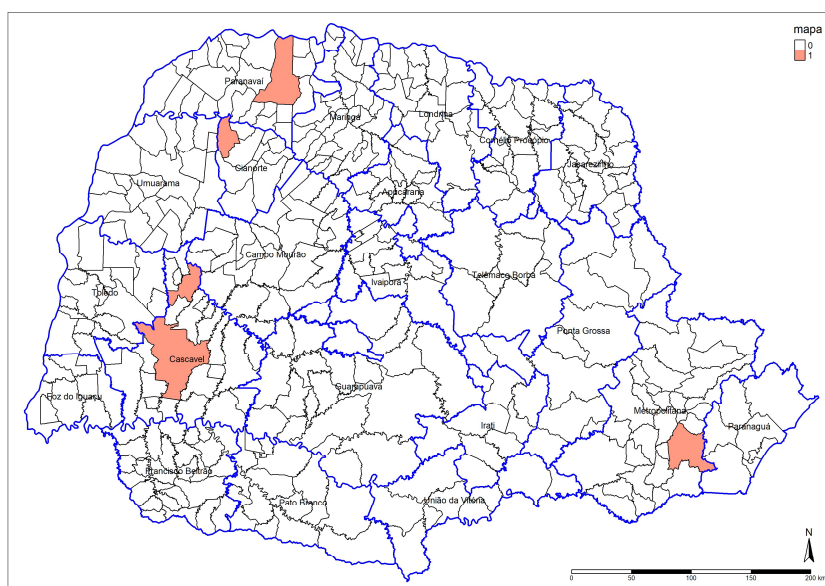

Prováveis
Autóctones