

O objetivo deste Informe é divulgar o perfil das arboviroses urbanas (Dengue, Zika Vírus e Chikungunya) nos municípios do Estado do Paraná, considerando o Calendário Epidemiológico do SINAN (Sistema de Informação de Agravos de Notificação), ano 2025, Semanas Epidemiológicas 01/2025 a 53/2025. Os dados apresentados são cumulativos desde a semana 01/2025, não representando os casos da semana da publicação. Esses dados são preliminares, sujeitos a alteração. As informações referem-se aos dados obtidos da base de dados SINAN, do GAL (Gerenciador de Ambiente Laboratorial) e da colaboração do laboratório Laboclima da UFPR (Universidade Federal do Paraná).



## PANORAMA DOS CASOS DE DENGUE NO PARANÁ



NOTIFICAÇÕES



PROVÁVEIS



CONFIRMADOS



AUTÓCTONES

INCIDÊNCIA CASOS  
AUTÓCTONESCASOS  
SEVEROS

ÓBITOS

TIPIFICAÇÃO  
DENV

SEMANA 20

196.155

105.178

60.883

49.871

430,02

2.643

55

1,2,3

SEMANA 19

185.823

100.466

57.581

46.999

405,25

2.505

52

1,2,3

DIFERENÇA

10.332

4.712

3.302

2.872

24,76

138

3

-

Dengue - Paraná 2025		Informe anterior SE 01 a 19	Informe atual SE 01 a 20	Diferença	%
Total de Casos	Notificados	185.823	196.155	10.332	5,56
	Prováveis	100.466	105.178	4.712	4,69
	Confirmados (Dengue, D.S.A e DG)	57.581	60.883	3.302	5,73
	Autóctones	46.999	49.871	2.872	6,11
	Importados (outras UF's)	323	351	28	8,67
	Óbitos	52	55	3	5,77
	Em Investigação (classificação final)	37.326	37.515	189	0,51
	Em Investigação (autoctonia)	8.789	9.124	335	3,81
Número de	Descartados	85.357	90.977	5.620	6,58
	Municípios com Notificação	396	397	1	0,25
	Regionais com Notificação	22	22	0	0,00
	Municípios com Casos Confirmados (Dengue, D.S.A e DG)	360	366	6	1,67
	Regionais com Casos Confirmados (Dengue, D.S.A e DG)	22	22	0	0,00
	Municípios com Casos Autóctones	318	326	8	2,52
	Regionais com Casos Autóctones	22	22	0	0,00



## SÉRIE HISTÓRICA DE DENGUE NO PARANÁ

Casos publicados de Dengue, Dengue Sinais de Alarme e Dengue Grave. Paraná, Semana Epidemiológica 01 a 20

Dengue - Paraná		2020	2021	2022	2023	2024	2025
Casos Notificados		321.561	63.905	213.296	264.139	802.145	196.155
Casos Prováveis		246.679	30.806	134.403	164.667	570.159	105.178
Confirmados/descartados	Confirmados	225.966	24.678	128.296	138.650	549.595	60.883
	Descartados	74.882	33.099	78.893	99.472	231.986	90.977
Classificação Final	Dengue	222.954	24.341	125.570	135.521	537.647	58.240
	Casos D S A	2.763	311	2.601	2.976	11.288	2.509
	Casos Severos	249	26	125	153	660	134
Óbitos		182	25	96	109	683	55
Letalidade (D S A + DG)		6,04	7,42	3,52	3,48	5,72	2,08
Letalidade (casos prováveis)		0,06	0,04	0,05	0,04	0,09	0,05
LPI (Local Provável de Infecção)	Autóctones	207.293	22.718	117.706	111.122	485.979	49.871
	Importados (para os municípios do Paraná)	109	9	83	136	533	1.888
Incidência de casos autoctones		1826,54	200,18	1029,44	958,16	4190,38	430,02
Incidência de casos prováveis		2173,59	271,44	1175,47	1419,85	4916,23	906,90
Vigilância Laboratorial*		DENV 1, 2, 4	DENV 1, 2	DENV 1, 2	DENV 1, 2, 3	DENV 1, 2, 3	DENV 1, 2, 3

\*Total de sorotipos identificados no período.



## DIAGRAMA DE CONTROLE DENGUE: CASOS CONFIRMADOS E CASOS PROVÁVEIS

Os Diagramas de Controle dos Casos Prováveis e dos Casos Confirmados de Dengue no Paraná, ano 2025, **SE 01 a 19/2025**, foram construídos tendo a mediana como medida de tendência central. Considerando que os dados epidemiológicos das últimas semanas são preliminares e que a linha pontilhada vermelha representa a correção estatística do atraso das notificações (*nowcasting*), a linha de monitoramento dos casos prováveis e dos casos confirmados está dentro do canal endêmico.

Obs.:

- 1- Consideram-se casos prováveis todos os casos notificados, excluindo-se os descartados;
- 2- Para elaboração do Diagrama de Controle foi utilizada a série histórica dos últimos sete anos.

Diagrama de Controle Casos Prováveis, SE 01 a 19, Paraná, 2025

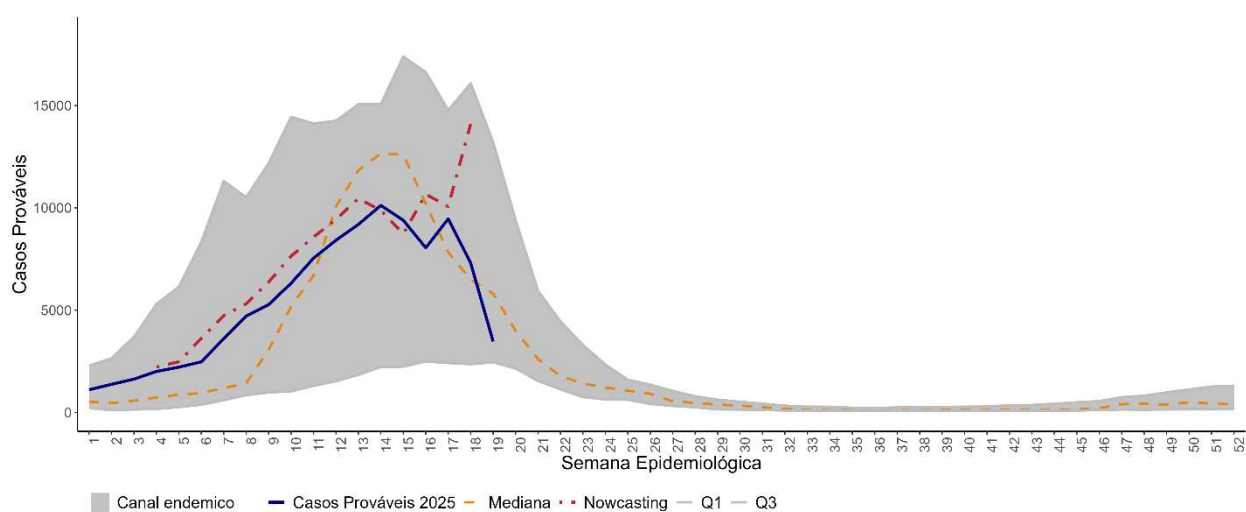

Dados atualizados em 2025-05-12

Diagrama de Controle Casos Confirmados, SE 01 a 19, Paraná, 2025

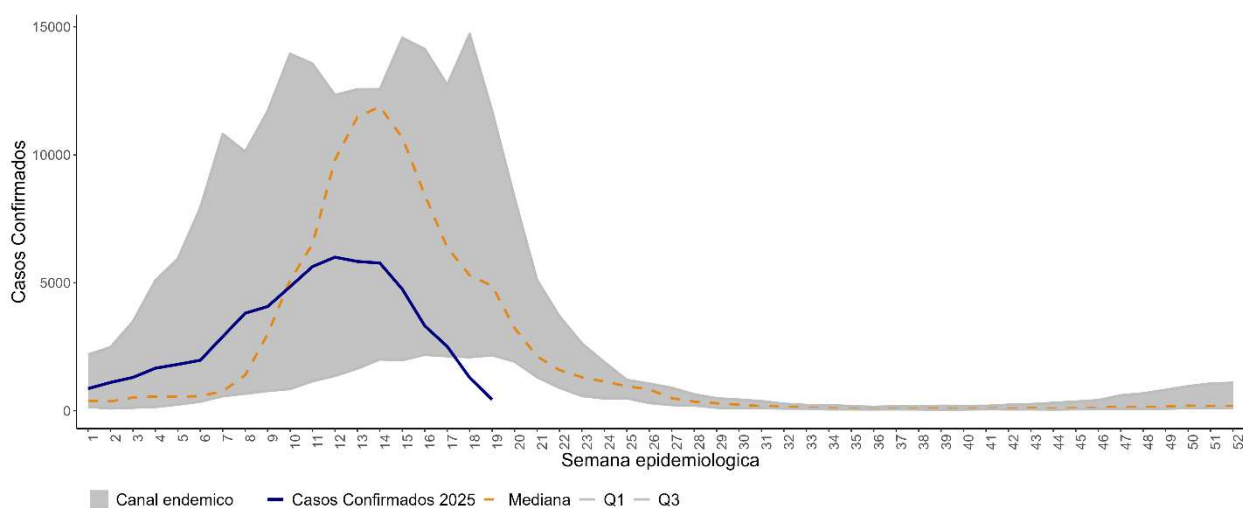

Dados atualizados em 2025-05-12

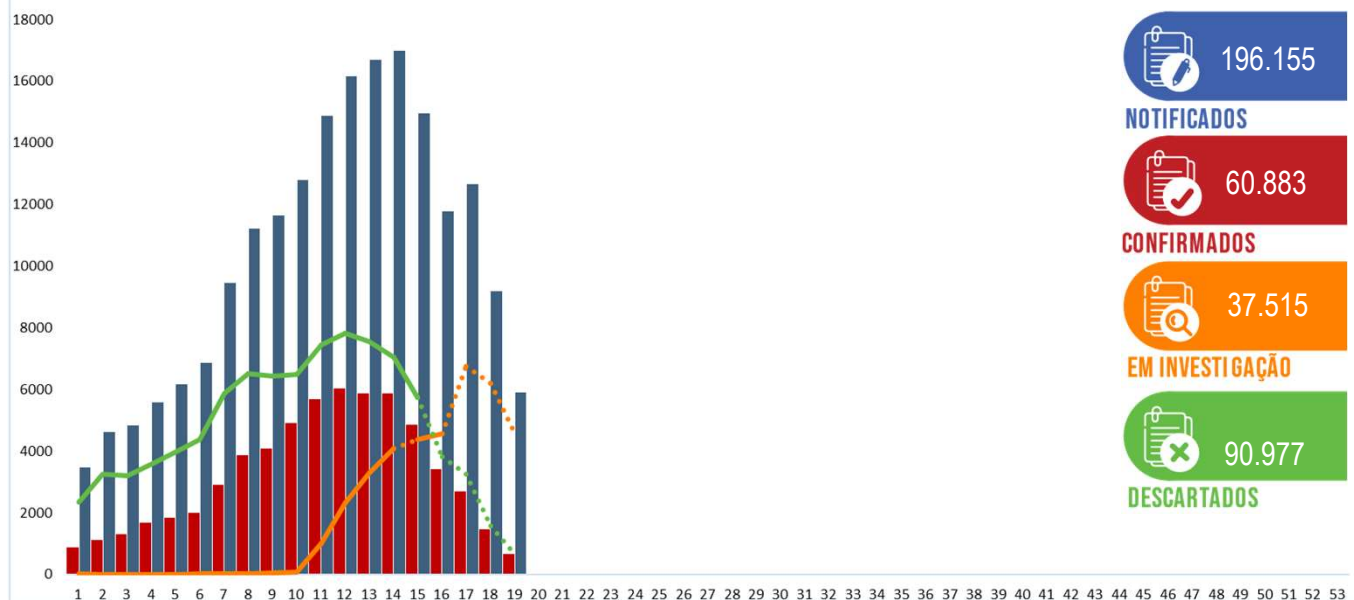

## CASOS DENGUE: NOTIFICADOS, CONFIRMADOS, EM INVESTIGAÇÃO E DESCARTADOS

 Casos de Dengue: Notificados, Confirmados, em Investigação e Descartados  
 SE 01/2025 a SE 20/2025

## INCIDÊNCIA CASOS DENGUE: PROVÁVEIS E CONFIRMADOS (POR 100.000 HABITANTES)

 Incidência Casos Prováveis últimas 10 semanas  
 (SE 11 a 20/2025)

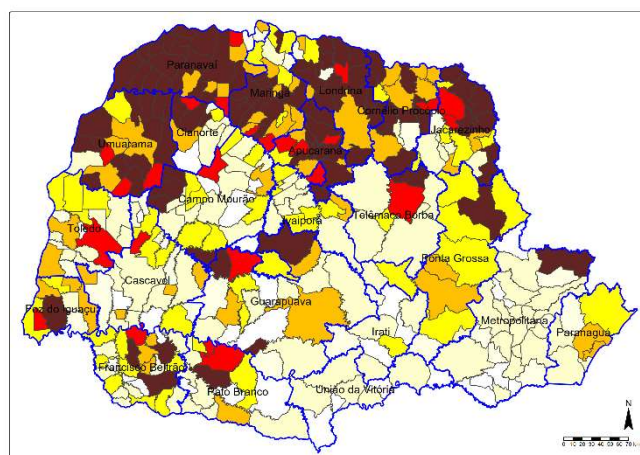
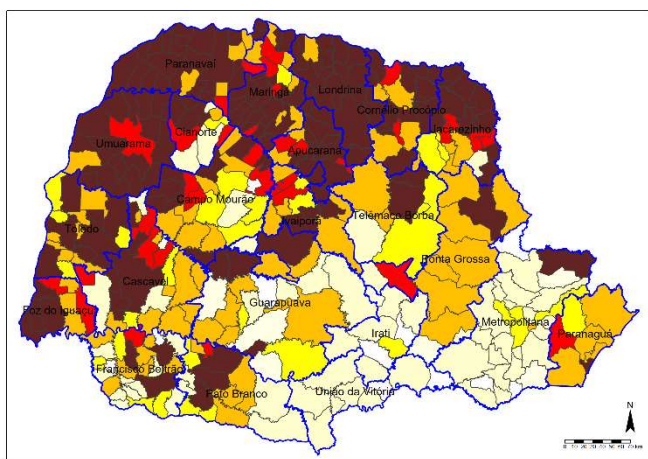
 Incidência Casos Confirmados últimas 10 semanas  
 (SE 11 a 20/2025)

Legenda	Incidência últimas 10 semanas	Total de Municípios	
		Prováveis	Confirmados
	Até 0,0	19	61
	0,01-50,00	60	95
	50,01-100,00	33	59
	100,01-300,00	86	53
	300,01-500,00	35	25
	>500,01	166	106





## CASOS DENGUE POR REGIONAL DE SAÚDE

Regionais de Saúde	População	Casos Notificados	Casos Prováveis	Casos Confirmados				Óbitos	LPI*		Incidência		Tipificação DENV
				Dengue	DSA	DG	Total		Autóctones	Importados (outros municípios do Paraná)	Casos Autóctones	Casos Prováveis	
1ª RS - Paranaguá	302.544	2.353	1.244	609	3	1	613	1	530	9	175,18	411,18	2,3
2ª RS - Metropolitana	3.731.769	9.775	3.145	1.771	60	1	1.832	0	1.236	509	33,12	84,28	1,2,3
3ª RS - Ponta Grossa	647.823	5.622	2.195	1.095	54	5	1.154	0	1.023	60	157,91	338,83	1,2,3
4ª RS - Irapé	177.186	200	57	30	2	0	32	0	20	10	11,29	32,17	1,2
5ª RS - Guarapuava	457.956	3.076	2.025	1.819	72	4	1.895	0	1.732	23	378,20	442,18	1,2
6ª RS - União da Vitória	179.117	180	40	16	0	0	16	0	8	6	4,47	22,33	2,3
7ª RS - Pato Branco	269.857	3.367	1.825	404	4	0	408	0	368	35	136,37	676,28	2,3
8ª RS - Francisco Beltrão	361.016	4.923	1.469	1.368	30	1	1.399	0	1.324	43	366,74	406,91	2,3
9ª RS - Foz do Iguaçu	406.054	8.257	3.683	1.213	88	6	1.307	0	1.038	72	255,63	907,02	2,3
10ª RS - Cascavel	557.660	10.820	6.842	417	2	1	420	0	343	18	61,51	1.226,91	1,2,3
11ª RS - Campo Mourão	326.363	3.271	1.677	838	16	3	857	0	768	23	235,32	513,85	1,2,3
12ª RS - Umuarama	277.623	8.689	5.042	3.713	93	3	3.809	3	3.032	62	1.092,13	1.816,13	1,2,3
13ª RS - Cianorte	163.861	2.351	1.406	1.194	7	1	1.202	3	1.096	8	668,86	858,04	2,3
14ª RS - Paranavai	278.116	20.076	12.565	10.817	109	16	10.942	5	10.032	113	3.607,13	4.517,90	2,3
15ª RS - Maringá	856.843	21.990	10.596	7.458	364	25	7.847	12	7.125	300	831,54	1.236,63	1,2,3
16ª RS - Apucarana	390.543	14.857	4.324	3.410	200	2	3.612	3	3.104	160	794,79	1.107,18	2,3
17ª RS - Londrina	980.098	46.828	29.326	13.410	1.023	50	14.483	16	8.616	84	879,10	2.992,15	1,2,3
18ª RS - Cornélio Procopio	220.928	6.383	4.744	2.961	31	4	2.996	8	2.877	108	1.302,23	2.147,31	1,2,3
19ª RS - Jacarezinho	290.141	11.034	7.314	3.958	204	7	4.169	1	3.892	172	1.341,42	2.520,84	1,2,3
20ª RS - Toledo	405.127	8.293	3.606	967	86	3	1.056	1	981	19	242,15	890,09	1,2,3
21ª RS - Telêmaco Borba	190.997	2.747	1.529	685	53	1	739	2	677	37	354,46	800,54	2,3
22ª RS - Ivaiporã	125.862	1.063	524	87	8	0	95	0	49	17	38,93	416,33	2
Total										1.888			
Total do Paraná	11.597.484	196.155	105.178	58.240	2.509	134	60.883	55	49.871	**	430,02	906,90	1,2,3

\* Local Provável de Infecção

\*\* Casos com LPI de origem em outras UF's 351



## RISCO CLIMÁTICO DENGUE POR MUNICÍPIO

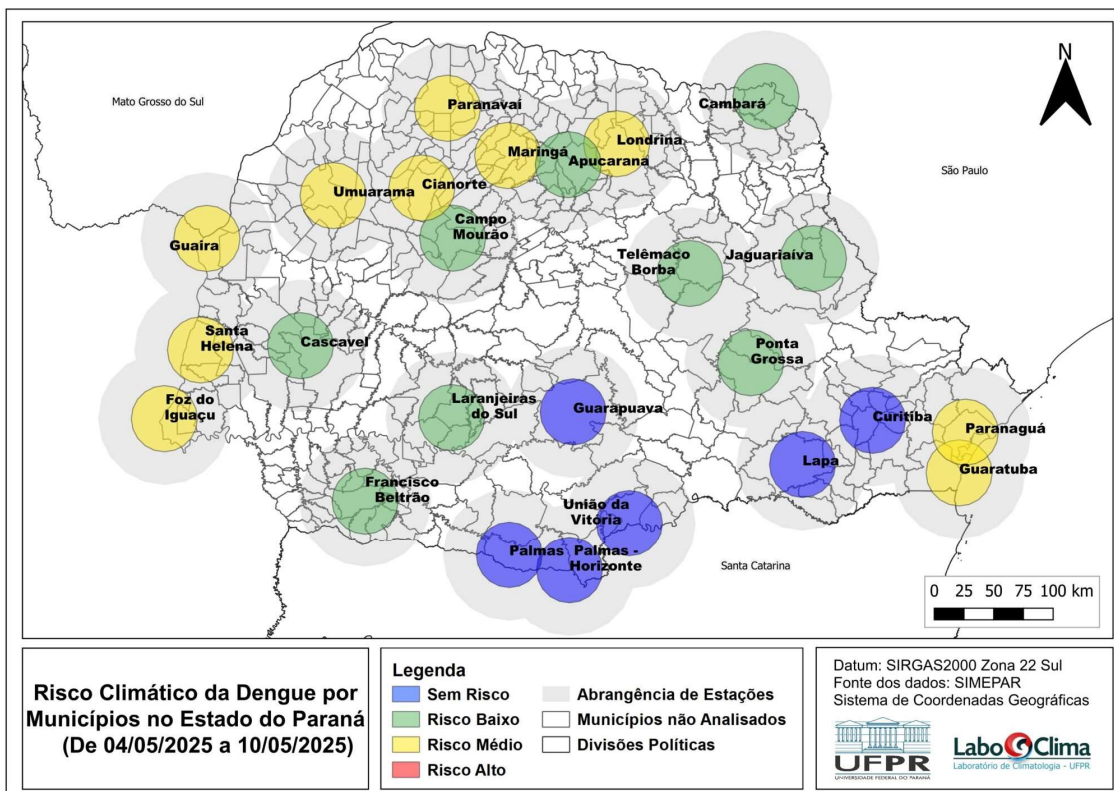

Fonte: Laboclima – UFPR - Dados de 04/05/2025 a 10/05/2025

Disponível em: <http://www.terra.ufpr.br/portal/laboclima/sacdengue/>

Acesso em 19/05/2025





## VIGILÂNCIA LABORATORIAL DENGUE: AMOSTRAS TIPIFICADAS

De **01/01/2025** a **19/05/2025** foram processadas **13.052** amostras para vigilância laboratorial da circulação viral dos 4 sorotipos; desse total, **2.069** amostras foram detectáveis para dengue em pacientes residentes no Paraná. Atualmente, percebe-se a inversão da circulação viral com o predomínio do sorotipo DENV2.

Tipificação Dengue no Estado do Paraná, 2025  
(amostras processadas = 13.052)

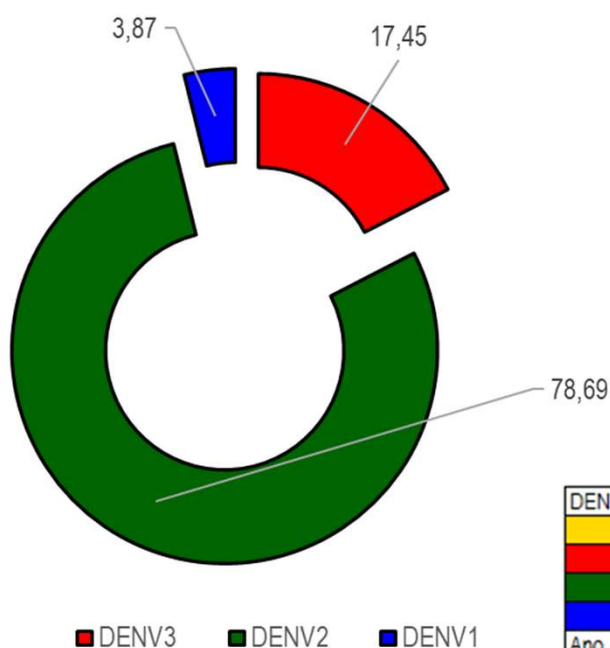

DENV	Nº Tipificações
DENV 4	0
DENV 3	361
DENV 2	1628
DENV 1	80
Ano	2025

Fonte: SESA/SVS/GAL



**VIGILÂNCIA LABORATORIAL DENGUE: TIPIFICAÇÃO E UNIDADES SENTINELAS (POR MUNICÍPIO)**

Quanto à tipificação dos vírus por município, a distribuição de **01/01/2025 a 19/05/2025** é a descrita abaixo:

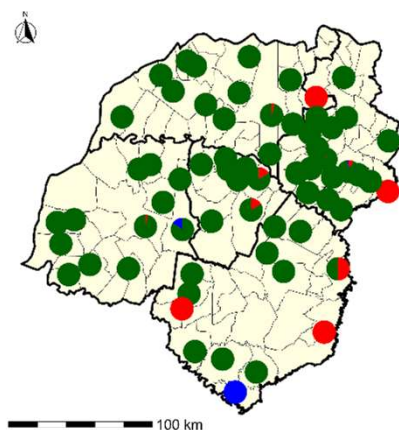
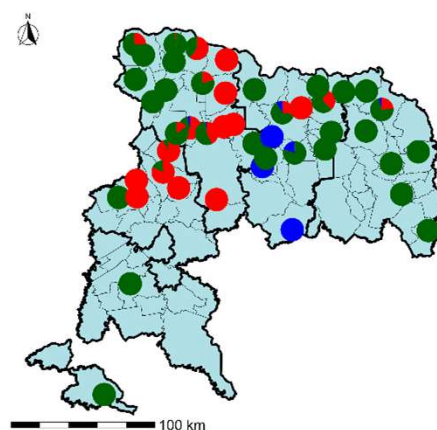
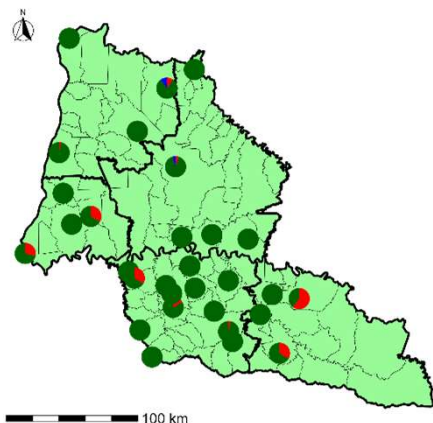
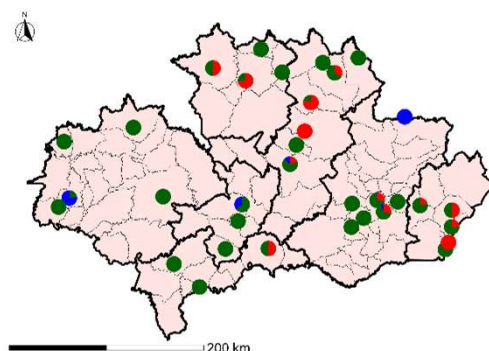
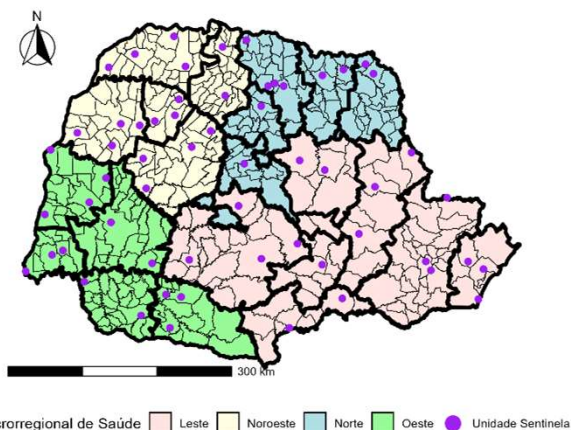
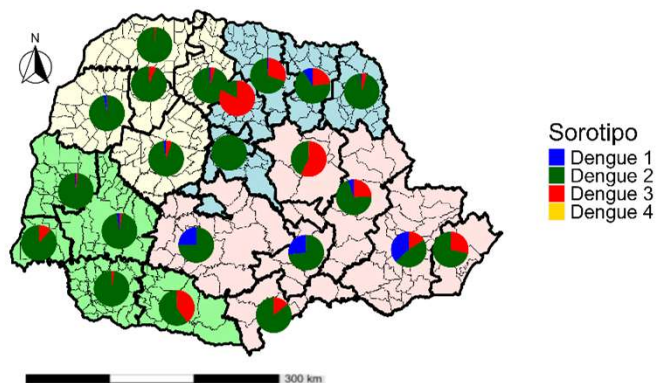
**MACRORREGIONAL NOROESTE**

**MACRORREGIONAL NORTE**

**MACRORREGIONAL OESTE**

**MACRORREGIONAL LESTE**

**MACRORREGIONAIS DE SAÚDE E UNIDADES SENTINELAS**

**MACRORREGIONAIS DE SAÚDE**

Fonte: SESA/DAV/CVIA/DVDTV e Lacen/PR.

Nota: Os dados de tipificação dos vírus são referentes à residência dos pacientes, podendo tratar-se de casos importados ou autóctones.



## DENGUE SEVERA

DENGUE COM SINAIS DE ALARME (DSA)

2.509

DENGUE GRAVE (DG)

134



## ÓBITOS DENGUE

Número de óbitos confirmados por dengue, por sexo e faixa etária, SE 01 a 20, Paraná, 2025

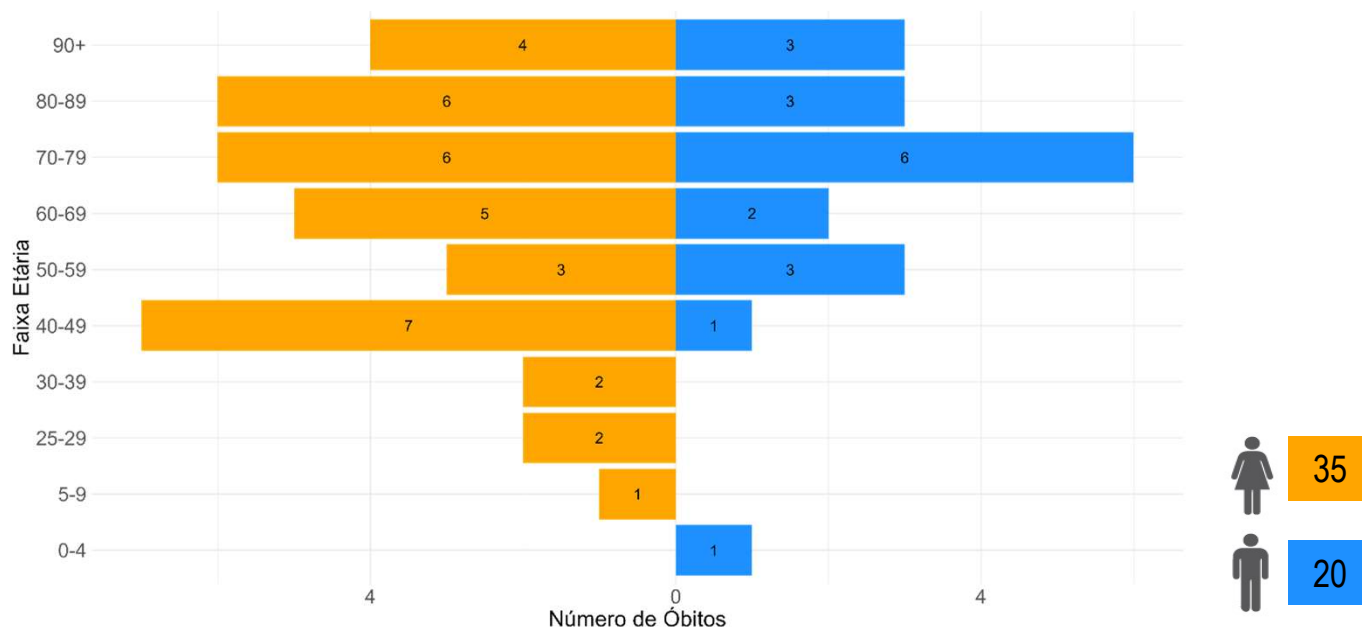

Número de óbitos confirmados por dengue, por município, SE 01 a 20, Paraná, 2025

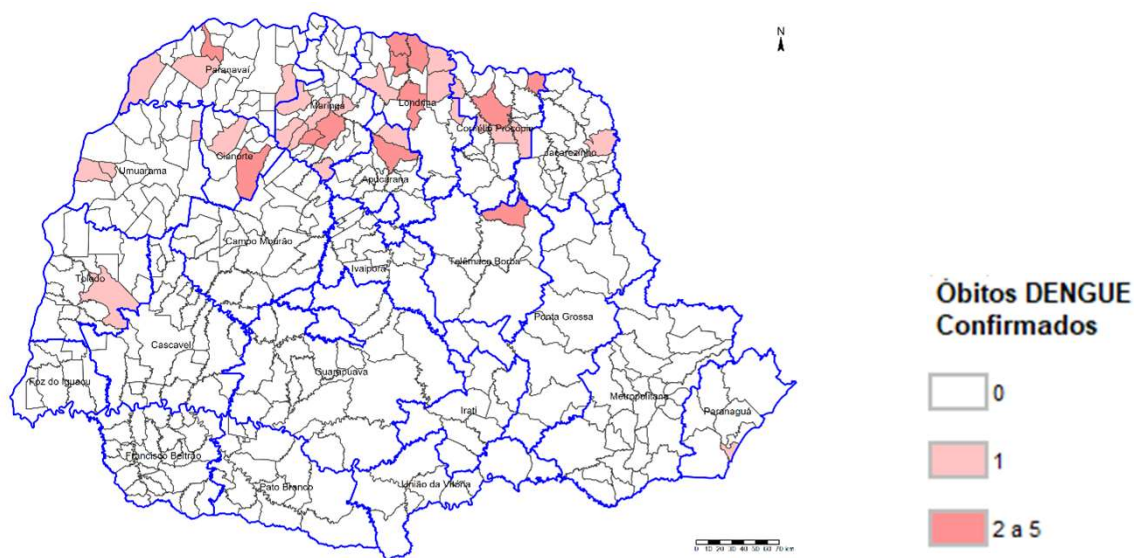





## PANORAMA DOS CASOS DE CHIKUNGUNYA NO PARANÁ



NOTIFICAÇÕES



CONFIRMADOS



AUTÓCTONES

INCIDÊNCIA CASOS  
AUTÓCTONES

ÓBITOS

SEMANA 20

7.280

3.321

2.984

25,73

1

SEMANA 19

6.627

2.871

2.568

22,14

0

DIFERENÇA

653

450

416

3,59

1

Chikungunya - Paraná 2025		Informe anterior SE 01 a 19	Informe atual SE 01 a 20	Diferença	%
Total de Casos	Notificados	6.627	7.280	653	9,9
	Prováveis	5.443	5.849	406	7,5
	Confirmados	2.871	3.321	450	15,7
	Autóctones	2.568	2.984	416	16,2
	Importados (para os municípios do Paraná)	105	114	9	8,6
	Em Investigação (quanto à Classificação Final)	2.572	2.528	(44)	(1,7)
	Descartados	1.184	1.431	247	20,9
Número de	Óbitos	-	1	1	0
	Municípios com Notificação	206	220	14	6,8
	Municípios com Casos Confirmados	89	94	5	5,6
	Municípios com Casos Autóctones	48	56	8	16,7



## CASOS CHIKUNGUNYA: NOTIFICADOS, CONFIRMADOS, EM INVESTIGAÇÃO E DESCARTADOS

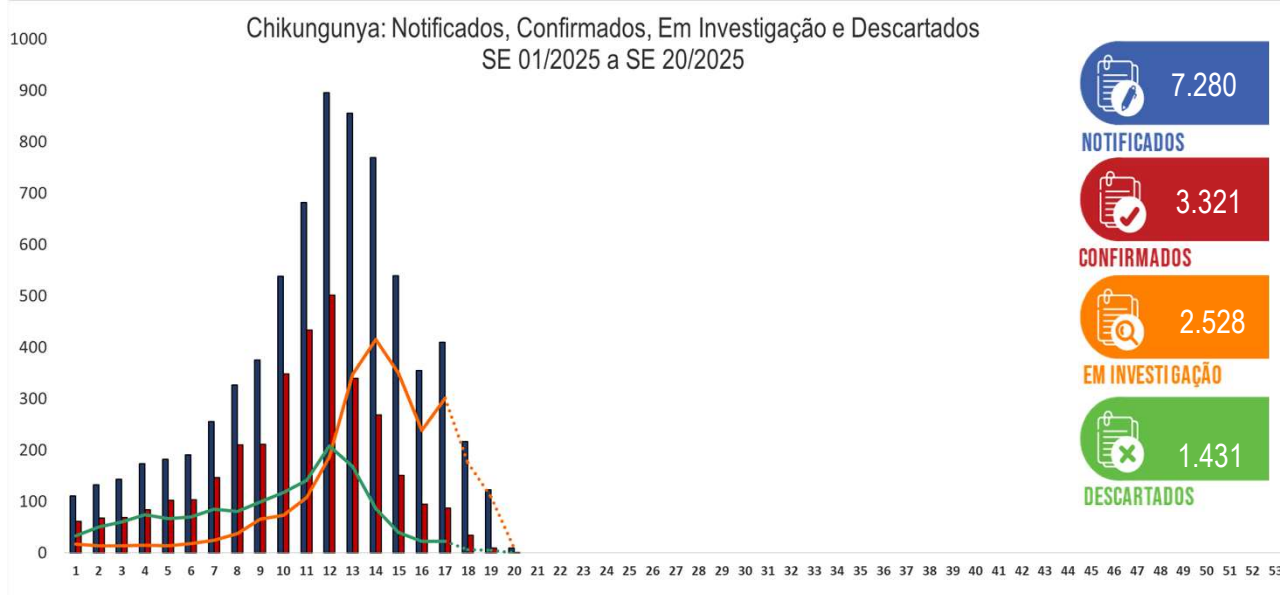



## CASOS CHIKUNGUNYA POR REGIONAL DE SAÚDE

Regionais de Saúde	População	Casos Notificados	Casos Prováveis	Casos Confirmados				Incidência	
				Chikungunya	Óbitos	LPI*		Autóctones	Prováveis
						Autóctones	Importados		
1ª RS - Paranaguá	302.544	86	53	36	0	29	0	9,59	17,52
2ª RS - Metropolitana	3.731.769	77	31	16	0	1	14	0,03	0,83
3ª RS - Ponta Grossa	647.823	44	29	17	0	14	3	2,16	4,48
4ª RS - Irati	177.186	1	1	1	0	1	0	0,56	0,56
5ª RS - Guarapuava	457.956	39	35	19	0	17	1	3,71	7,64
6ª RS - União da Vitória	179.117	7	7	6	0	4	0	2,23	3,91
7ª RS - Pato Branco	269.857	600	570	128	0	117	9	43,36	211,22
8ª RS - Francisco Beltrão	361.016	77	53	47	0	36	9	9,97	14,68
9ª RS - Foz do Iguaçu	406.054	236	90	56	0	47	8	11,57	22,16
10ª RS - Cascavel	557.660	4.023	3.381	2.160	1	1.983	19	355,59	606,28
11ª RS - Campo Mourão	326.363	588	520	241	0	197	11	60,36	159,33
12ª RS - Umuarama	277.623	32	20	10	0	8	1	2,88	7,20
13ª RS - Cianorte	163.861	11	9	5	0	2	3	1,22	5,49
14ª RS - Paranavai	278.116	24	18	5	0	1	4	0,36	6,47
15ª RS - Maringá	856.843	71	57	10	0	5	2	0,58	6,65
16ª RS - Apucarana	390.543	42	35	11	0	8	3	2,05	8,96
17ª RS - Londrina	980.098	44	23	11	0	3	8	0,31	2,35
18ª RS - Cornélio Procopio	220.928	12	6	3	0	2	1	0,91	2,72
19ª RS - Jacarezinho	290.141	41	35	12	0	11	1	3,79	12,06
20ª RS - Toledo	405.127	628	440	305	0	281	14	69,36	108,61
21ª RS - Telêmaco Borba	190.997	3	0	0	0	0	0	0,00	0,00
22ª RS - Ivaiporã	125.862	594	436	222	0	217	3	172,41	346,41
<b>Total</b>	<b>11.597.484</b>	<b>7.280</b>	<b>5.849</b>	<b>3.321</b>	<b>1</b>	<b>2.984</b>	<b>114</b>	<b>25,73</b>	<b>50,43</b>

\* Local Provável de Infecção



## DISTRIBUIÇÃO DE CHIKUNGUNYA NO PARANÁ

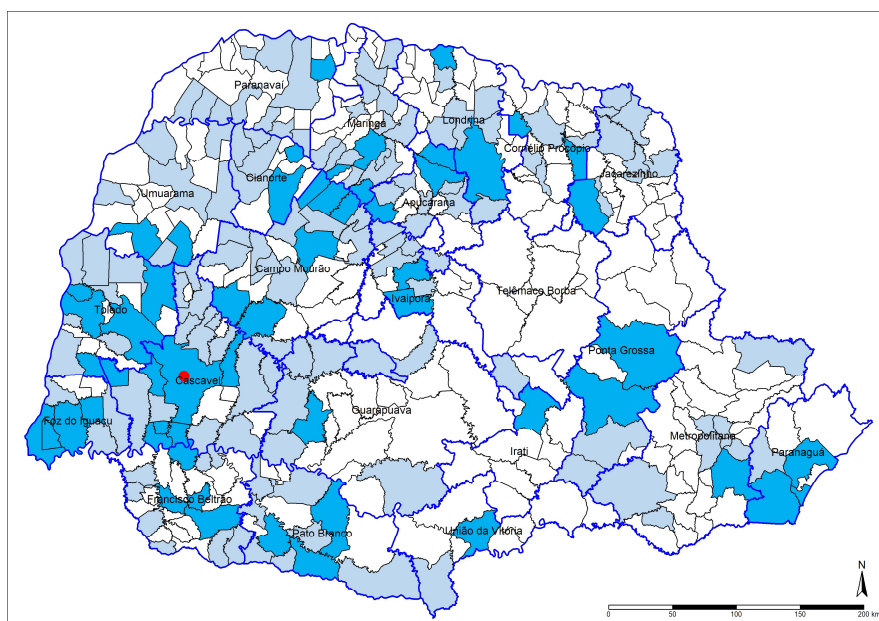

Prováveis  
 Autóctones  
 Óbitos



## PIRÂMIDE ETÁRIA DE CASOS PROVÁVEIS DE CHIKUNGUNYA

Casos prováveis de Chikungunya, por sexo e faixa etária, SE 01 a 20, Paraná, 2025

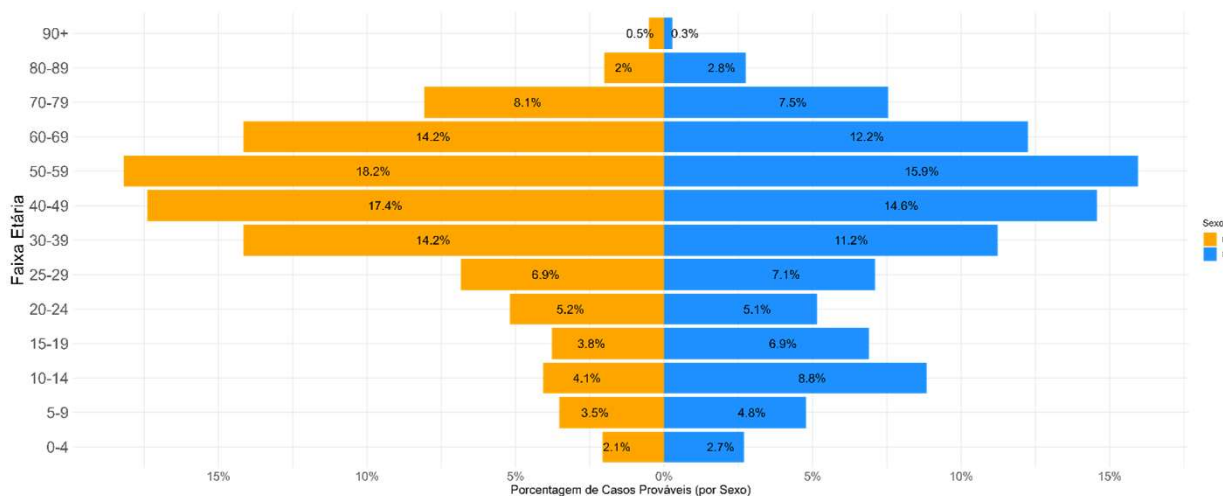

## SÉRIE HISTÓRICA DE CHIKUNGUNYA NO PARANÁ

## Casos publicados de Chikungunya. Paraná, Semana Epidemiológica 01 a 20

Chikungunya - Paraná		2020	2021	2022	2023	2024	2025
Casos Notificados		538	770	1.038	4.302	5.514	7.280
Casos Prováveis		300	148	141	1.927	492	5.849
Confirmados/descartados	Confirmados	11	98	21	1671	179	3.321
	Descartados	249	99	149	1483	777	1.431
Óbitos		0	0	0	4	0	1
LPI (Local Provável de Infecção)	Autóctones	4	79	4	1309	127	2.984
	Importados (para os municípios do Paraná)	7	10	15	156	36	114
Incidência de casos autóctones		0,04	0,70	0,03	11,29	1,10	25,73
Incidência de casos prováveis		2,64	1,30	1,23	16,62	4,24	50,43

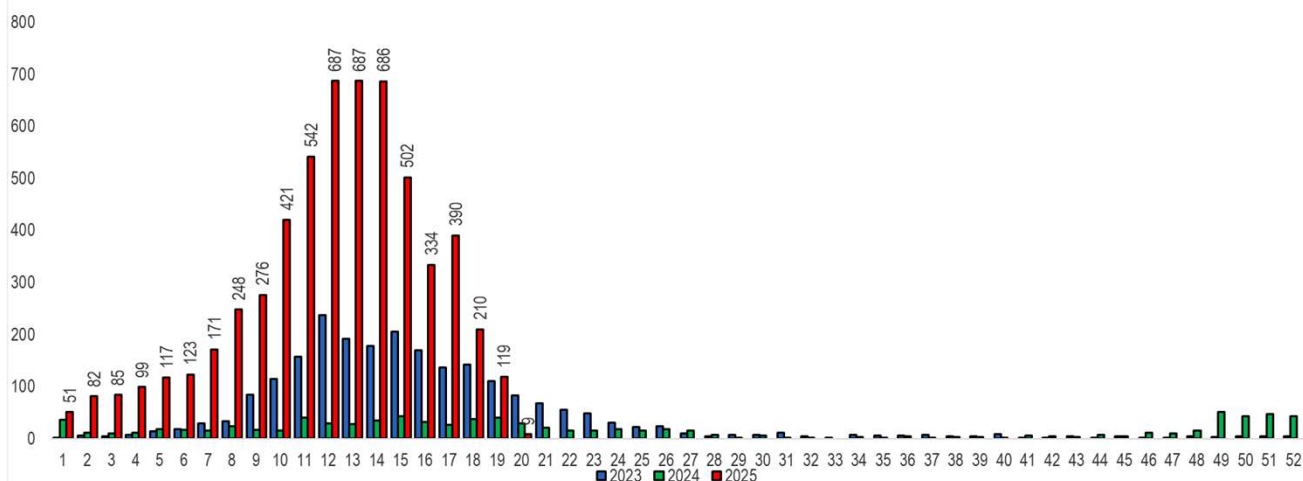
Comparativo de casos prováveis de Chikungunya por ano e por semana epidemiológica  
Paraná, 2023 a 2025\*

\* Dados preliminares.





## PANORAMA DOS CASOS DE ZIKA NO PARANÁ



NOTIFICAÇÕES



CONFIRMADOS



AUTÓCTONES

INCIDÊNCIA CASOS  
AUTÓCTONES

ÓBITOS

SEMANA 20

67

0

0

0,00

0

SEMANA 19

65

0

0

0,00

0

DIFERENÇA

2

0

0

0,00

0

Zika Virus - Paraná 2025		Informe anterior SE 01 a 19	Informe atual SE 01 a 20	Diferença	%
Total de Casos	Notificados	65	67	2	3,1
	Confirmados	0	0	0	0
	Autóctones	0	0	0	0
	Importados (para os municípios do Paraná)	0	0	0	0
	Em Investigação (quanto à Classificação Final)	21	16	-5	-23,8
	Descartados	43	50	7	16,3
	Óbitos		0	0	0
Número de	Municípios com Notificação	20	22	2	10,0
	Municípios com Casos Confirmados	0	0	0	0
	Municípios com Casos Autóctones	0	0	0	0



## DISTRIBUIÇÃO DE ZIKA NO PARANÁ

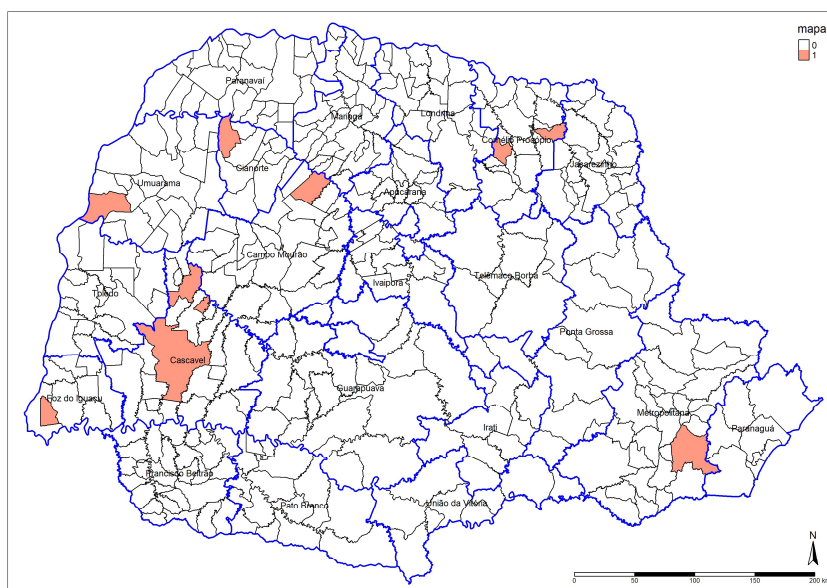

Prováveis  
Autóctones

O Oropouche é uma doença causada por um arbovírus (vírus transmitido por artrópodes) do gênero *Orthobunyavirus*, da família *Peribunyaviridae*. O *Orthobunyavirus oropoucheense* (OROV) foi isolado pela primeira vez no Brasil em 1960, a partir de amostra de sangue de uma bicho-preguiça (*Bradypus tridactylus*) capturada durante a construção da rodovia Belém-Brasília. Desde então, casos isolados e surtos foram relatados no Brasil, principalmente nos estados da região Amazônica. Também já foram relatados casos e surtos em outros países das Américas Central e do Sul. A transmissão do Oropouche é feita principalmente pelo inseto conhecido como *Culicoides paraensis* (maruim). Depois de picar uma pessoa ou animal infectado, o vírus permanece no inseto por alguns dias. Quando o inseto pica uma pessoa saudável, pode transmitir o vírus.



## PANORAMA DOS CASOS DE OROPOUCHE NO PARANÁ



NOTIFICAÇÕES



CONFIRMADOS



AUTÓCTONES



ÓBITOS

GESTANTE COM  
CONFIRMAÇÃO

SEMANA 20

70

16

15

0

0



## PIRÂMIDE ETÁRIA DE OROPOUCHE NO PARANÁ – CASOS CONFIRMADOS

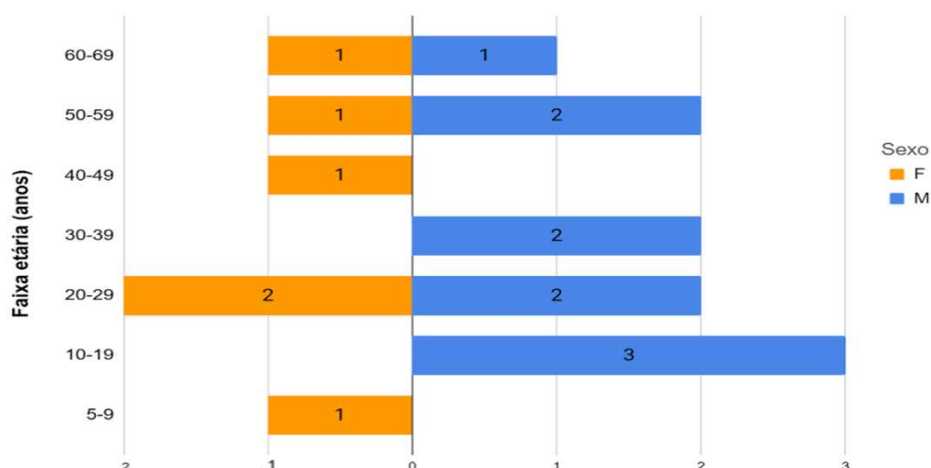

## DISTRIBUIÇÃO DE OROPOUCHE NO PARANÁ – CASOS CONFIRMADOS

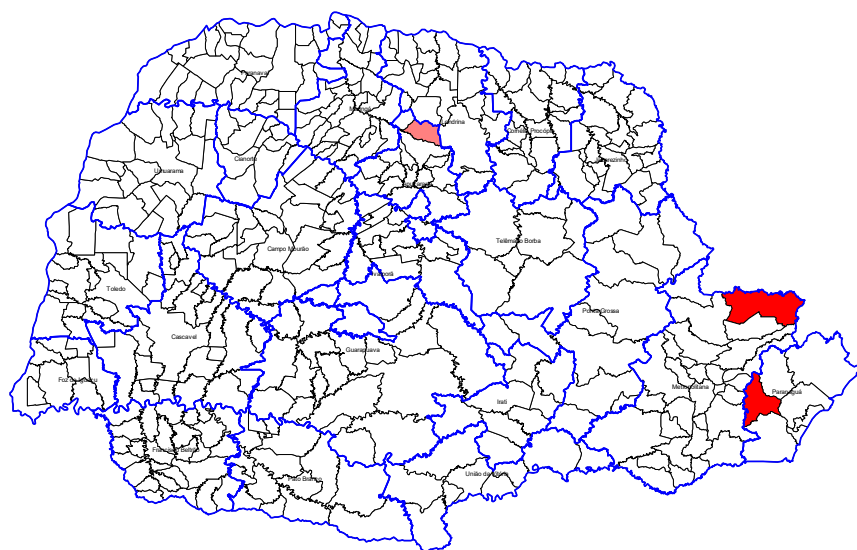

- Autóctones – Adrianópolis (14), Morretes (1)
- Importados – Arapongas (1)

Fonte: e-SUS Sinan e GAL em 19/05/2025.