

O objetivo deste Informe é divulgar o perfil das arboviroses urbanas (Dengue, Zika Vírus e Chikungunya) nos municípios do Estado do Paraná, considerando o Calendário Epidemiológico do SINAN (Sistema de Informação de Agravos de Notificação), ano 2026, Semanas Epidemiológicas 01/2026 a 52/2026. Os dados apresentados são cumulativos desde a semana 01/2026, não representando os casos da semana da publicação. Esses dados são preliminares, sujeitos a alteração. As informações referem-se aos dados obtidos da base de dados SINAN, do GAL (Gerenciador de Ambiente Laboratorial) e da colaboração do laboratório Laboclima da UFPR (Universidade Federal do Paraná).

Elaboração: Jociene Santana Pimentel, Jucélia Stadinicki dos Santos, Maria Izabel da Silva Cunha, Vera Lucia Machado Calliari, Ivonete Aparecida dos Santos

PANORAMA DOS CASOS DE DENGUE NO PARANÁ

| |  NOTIFICAÇÕES |  PROVÁVEIS |  CONFIRMADOS |  AUTÓCTONES |  INCIDÊNCIA CASOS AUTÓCTONES |  CASOS SEVEROS |  ÓBITOS |  TIPIFICAÇÃO DENV |
|------------------|--|---|---|--|---|---|--|--|
| SEMANA 14 | 32.927 | 9.562 | 2.104 | 1.748 | 14,70 | 76 | 1 | 1,2,3 |
| SEMANA 13 | 30.110 | 8.602 | 1.864 | 1.549 | 13,03 | 70 | 1 | 1,2,3 |
| DIFERENÇA | 2.817 | 960 | 240 | 199 | 1,67 | 6 | 0 | - |

| Dengue - Paraná 2026 | | Informe anterior SE 01 a 13 | Informe atual SE 01 a 14 | Diferença | % |
|-----------------------|---|--------------------------------|-----------------------------|-----------|-------|
| Total de Casos | Notificados | 30.110 | 32.927 | 2.817 | 9,36 |
| | Prováveis | 8.602 | 9.562 | 960 | 11,16 |
| | Confirmados (Dengue, D.S.A e DG) | 1.864 | 2.104 | 240 | 12,88 |
| | Autóctones | 1.549 | 1.748 | 199 | 12,85 |
| | Importados (outras UF's) | 23 | 29 | 6 | 26,09 |
| | Óbitos | 1 | 1 | 0 | 0,00 |
| | Em Investigação (classificação final) | 6.209 | 6.777 | 568 | 9,15 |
| | Em Investigação (autoctonia) | 213 | 246 | 33 | 15,49 |
| | Descartados | 21.508 | 23.365 | 1.857 | 8,63 |
| Número de | Municípios com Notificação | 371 | 372 | 1 | 0,27 |
| | Regionais com Notificação | 22 | 22 | 0 | 0,00 |
| | Municípios com Casos Confirmados (Dengue, D.S.A e DG) | 195 | 203 | 8 | 4,10 |
| | Regionais com Casos Confirmados (Dengue, D.S.A e DG) | 21 | 21 | 0 | 0,00 |
| | Municípios com Casos Autóctones | 158 | 162 | 4 | 2,53 |
| | Regionais com Casos Autóctones | 20 | 21 | 1 | 5,00 |

SÉRIE HISTÓRICA DE DENGUE NO PARANÁ

| Casos publicados de Dengue, Dengue Sinais de Alarme e Dengue Grave. Paraná, Semana Epidemiológica 01 a 14 | | | | | | | | Incremento (%) 2026 em relação à: | | | |
|---|--------------|---------|--------|---------|---------|---------|---------|-----------------------------------|-------|-------|-------|
| Dengue - Paraná | | 2020 | 2021 | 2022 | 2023 | 2024 | 2025 | 2026 | 2024 | 2025 | |
| Casos Notificados | | 274.963 | 44.002 | 106.409 | 152.104 | 534.672 | 156.160 | 32.927 | -93,8 | -78,9 | |
| Casos Prováveis | | 199.756 | 18.904 | 53.095 | 70.931 | 334.560 | 58.269 | 9.562 | -97,1 | -83,6 | |
| Confirmados/descartados | Confirmados | 187.075 | 14.630 | 51.591 | 62.946 | 323.702 | 52.193 | 2.104 | -99,4 | -96,0 | |
| | Descartados | 63.248 | 22.303 | 33.641 | 54.700 | 148.442 | 84.462 | 23.365 | -84,3 | -72,3 | |
| Classificação Final | Dengue | 0 | 14.406 | 50.501 | 61.347 | 316.825 | 50.082 | 2.028 | -99,4 | -96,0 | |
| | Casos | D S A | 2.354 | 206 | 1.039 | 1.523 | 6.502 | 2.001 | 71 | -98,9 | -96,5 |
| | | Severos | 218 | 18 | 51 | 76 | 375 | 110 | 5 | -98,7 | -95,5 |
| Óbitos | | 157 | 14 | 36 | 52 | 414 | 90 | 1 | -99,8 | -98,9 | |
| Letalidade (D S A + DG) | | 6,10 | 6,25 | 3,30 | 3,25 | 6,02 | 4,26 | 1,32 | -78,1 | -69,1 | |
| Letalidade (casos prováveis) | | 0,06 | 0,03 | 0,03 | 0,03 | 0,08 | 0,06 | 0,01 | -86,5 | -81,9 | |
| LPI (Local Provável de Infecção) | Autóctones | 171.854 | 13.556 | 47.188 | 51.648 | 287.034 | 43.085 | 1.748 | -99,4 | -95,9 | |
| | Importados** | 294 | 34 | 138 | 217 | 1.368 | 311 | 29 | -97,9 | -90,7 | |
| Incidência de casos autoctones | | 1514,27 | 119,45 | 412,70 | 445,34 | 2474,97 | 371,50 | 14,70 | -99,4 | -96,0 | |
| Incidência de casos prováveis | | 1760,13 | 166,57 | 464,36 | 611,61 | 2884,76 | 502,43 | 80,42 | -97,2 | -84,0 | |
| Vigilância Laboratorial(DENV)* | | 1,2,4 | 1,2 | 1,2 | 1,2,3 | 1,2,3 | 1,2,3 | 1,2,3 | | | |

*Total de sorotipos identificados no período.
**Importados para os municípios do Paraná.



DIAGRAMA DE CONTROLE DENGUE: CASOS CONFIRMADOS E CASOS PROVÁVEIS

Os Diagramas de Controle dos Casos Prováveis e dos Casos Confirmados de Dengue no Paraná, ano 2026, **SE 01 a 14/2026**, foram construídos tendo a mediana como medida de tendência central. Considerando que os dados epidemiológicos das últimas semanas são preliminares e que a linha pontilhada vermelha representa a correção estatística do atraso das notificações (*nowcasting*).

Obs.:

- 1- Consideram-se casos prováveis todos os casos notificados, excluindo-se os descartados;
- 2- Para elaboração do Diagrama de Controle foi utilizada a série histórica dos últimos sete anos (2019 a 2025)

Diagrama de Controle Casos Prováveis, SE 01 a 14, Paraná, 2026

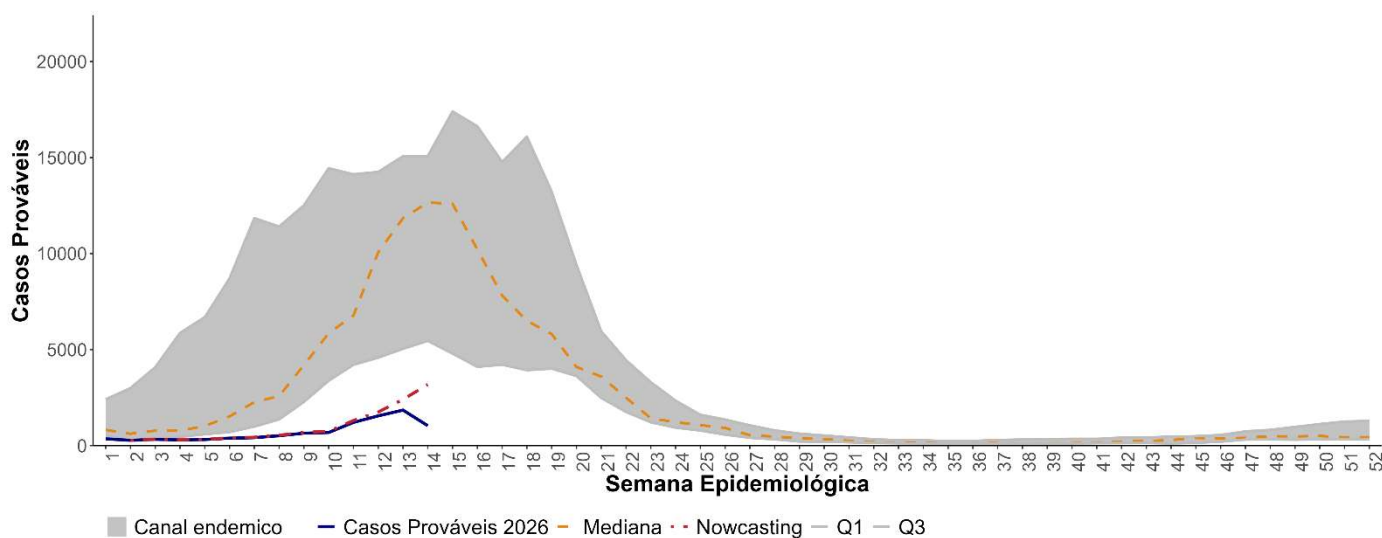

Dados atualizados em 10/04/2026

Diagrama de Controle Casos Confirmados, SE 01 a 14, Paraná, 2026

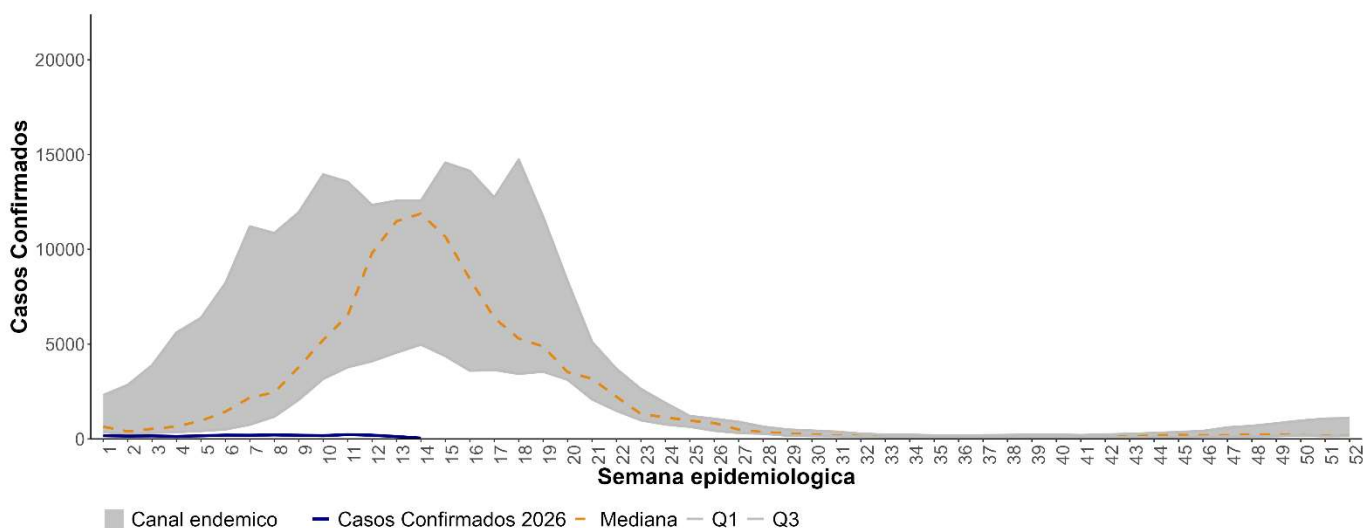

Dados atualizados em 10/04/2026



CASOS DENGUE: NOTIFICADOS, CONFIRMADOS, EM INVESTIGAÇÃO E DESCARTADOS

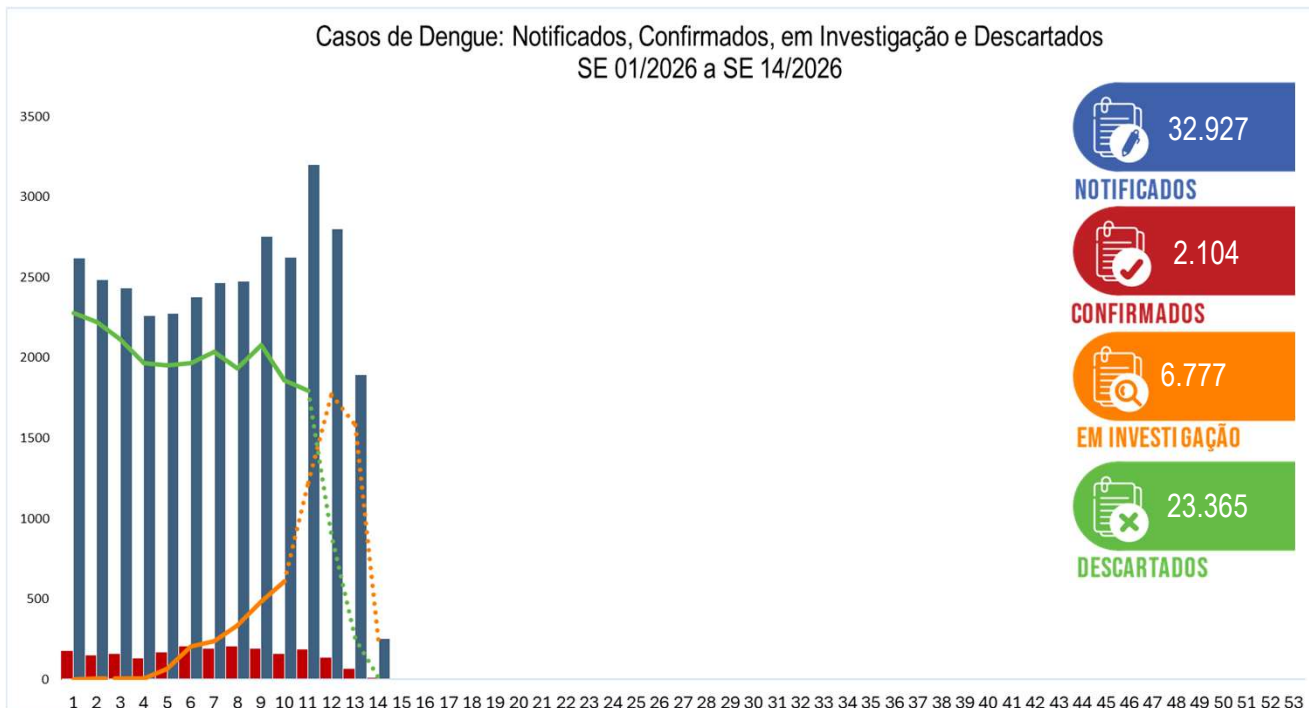

INCIDÊNCIA CASOS DENGUE: PROVÁVEIS E CONFIRMADOS (POR 100.000 HABITANTES)

Incidência Casos Prováveis últimas 10 semanas
(SE 01/2026 a 14/2026)

Incidência Casos Confirmados últimas 10 semanas
(SE 01/2026 a 14/2026)

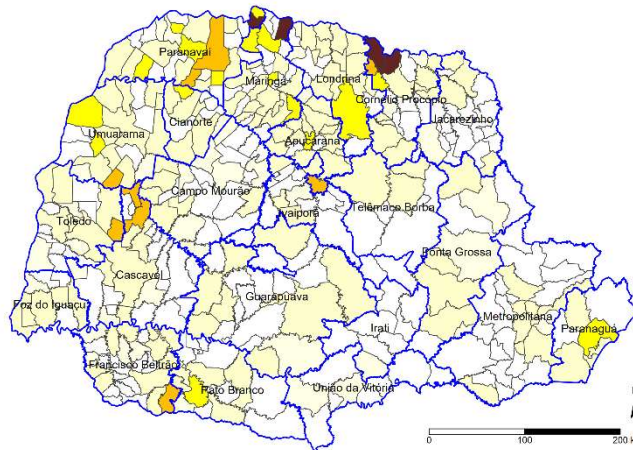
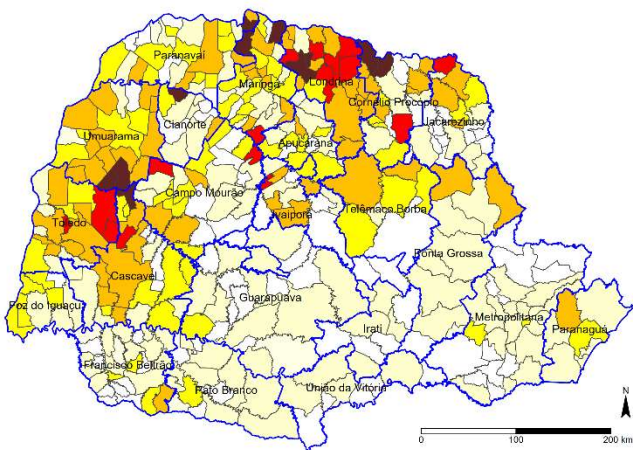

| Legenda | Incidência últimas 10 semanas | Total de Municípios | |
|---------|-------------------------------|---------------------|-------------|
| | | Prováveis | Confirmados |
| | Até 0,0 | 97 | 229 |
| | 0,01-50,00 | 131 | 140 |
| | 50,01-100,00 | 71 | 17 |
| | 100,01-300,00 | 73 | 9 |
| | 300,01-500,00 | 16 | 0 |
| | >500,01 | 11 | 4 |
| | | 399 | 399 |



CASOS DENGUE POR REGIONAL DE SAÚDE

| Regionais de Saúde | População | Casos Notificados | Casos Prováveis | Casos Confirmados | | | | Óbitos | LPI* | | Incidência | | Tipificação DENV |
|----------------------------|-------------------|-------------------|-----------------|-------------------|-----------|----------|--------------|----------|--------------|--|------------------|-----------------|------------------|
| | | | | Dengue | DSA | DG | Total | | Autóctones | Importados (outros municípios do Paraná) | Casos Autóctones | Casos Prováveis | |
| 1ª RS - Paranaguá | 314.886 | 780 | 233 | 145 | 0 | 0 | 145 | - | 140 | 0 | 44,46 | 74,00 | 2 |
| 2ª RS - Metropolitana | 3.720.170 | 1.829 | 519 | 109 | 4 | 0 | 113 | - | 69 | 39 | 1,85 | 13,95 | 3 |
| 3ª RS - Ponta Grossa | 660.399 | 1.349 | 274 | 33 | 1 | 0 | 34 | - | 27 | 4 | 4,09 | 41,49 | 2 |
| 4ª RS - Itaipó | 167.944 | 109 | 13 | 0 | 0 | 0 | 0 | - | 0 | 0 | 0,00 | 7,74 | |
| 5ª RS - Guarapuava | 463.105 | 386 | 65 | 42 | 0 | 0 | 42 | - | 35 | 2 | 7,56 | 14,04 | 1 |
| 6ª RS - União da Vitória | 164.833 | 96 | 17 | 2 | 0 | 0 | 2 | - | 1 | 1 | 0,61 | 10,31 | 2 |
| 7ª RS - Pato Branco | 290.849 | 621 | 169 | 99 | 1 | 0 | 100 | - | 90 | 10 | 30,94 | 58,11 | 2 |
| 8ª RS - Francisco Beltrão | 398.499 | 906 | 85 | 62 | 0 | 0 | 62 | - | 53 | 1 | 13,30 | 21,33 | 1,3 |
| 9ª RS - Foz do Iguaçu | 463.180 | 2.462 | 360 | 15 | 3 | 1 | 19 | - | 16 | 0 | 3,45 | 77,72 | |
| 10ª RS - Cascavel | 601.884 | 2.461 | 1.323 | 90 | 3 | 0 | 93 | - | 83 | 0 | 13,79 | 219,81 | 2 |
| 11ª RS - Campo Mourão | 349.296 | 700 | 242 | 24 | 2 | 3 | 29 | - | 28 | 0 | 8,02 | 69,28 | 3 |
| 12ª RS - Umuarama | 300.064 | 1.230 | 393 | 50 | 1 | 0 | 51 | - | 31 | 5 | 10,33 | 130,97 | 2 |
| 13ª RS - Cianorte | 158.732 | 232 | 72 | 14 | 1 | 0 | 15 | - | 7 | 0 | 4,41 | 45,36 | 2 |
| 14ª RS - Paranavai | 279.946 | 1.228 | 403 | 291 | 7 | 0 | 298 | - | 262 | 7 | 93,59 | 143,96 | 2 |
| 15ª RS - Maringá | 909.489 | 2.898 | 799 | 194 | 3 | 0 | 197 | - | 174 | 8 | 19,13 | 87,85 | 2 |
| 16ª RS - Apucarana | 389.663 | 1.805 | 175 | 75 | 0 | 0 | 75 | - | 54 | 10 | 13,86 | 44,91 | 2 |
| 17ª RS - Londrina | 980.178 | 8.826 | 2.601 | 534 | 40 | 1 | 575 | - | 458 | 11 | 46,73 | 265,36 | 2,3 |
| 18ª RS - Cornélio Procopio | 215.473 | 953 | 618 | 163 | 1 | 0 | 164 | 1 | 159 | 1 | 73,79 | 286,81 | 2,3 |
| 19ª RS - Jacarezinho | 300.313 | 729 | 292 | 11 | 0 | 0 | 11 | - | 4 | 4 | 1,33 | 97,23 | |
| 20ª RS - Toledo | 439.615 | 2.769 | 653 | 60 | 3 | 0 | 63 | - | 48 | 2 | 10,92 | 148,54 | 2,3 |
| 21ª RS - Telêmaco Borba | 186.049 | 373 | 172 | 7 | 1 | 0 | 8 | - | 6 | 2 | 3,22 | 92,45 | |
| 22ª RS - Ivaiporã | 135.950 | 185 | 84 | 8 | 0 | 0 | 8 | - | 3 | 3 | 2,21 | 61,79 | |
| Total | | | | | | | | | | 110 | | | |
| Total do Paraná | 11.890.517 | 32.927 | 9.562 | 2.028 | 71 | 5 | 2.104 | 1 | 1.748 | ** | 14,70 | 80,42 | 1,2,3 |

* Local Provável de Infecção

**Casos com LPI de origem em outras UF's:

29



RISCO CLIMÁTICO DENGUE POR MUNICÍPIO

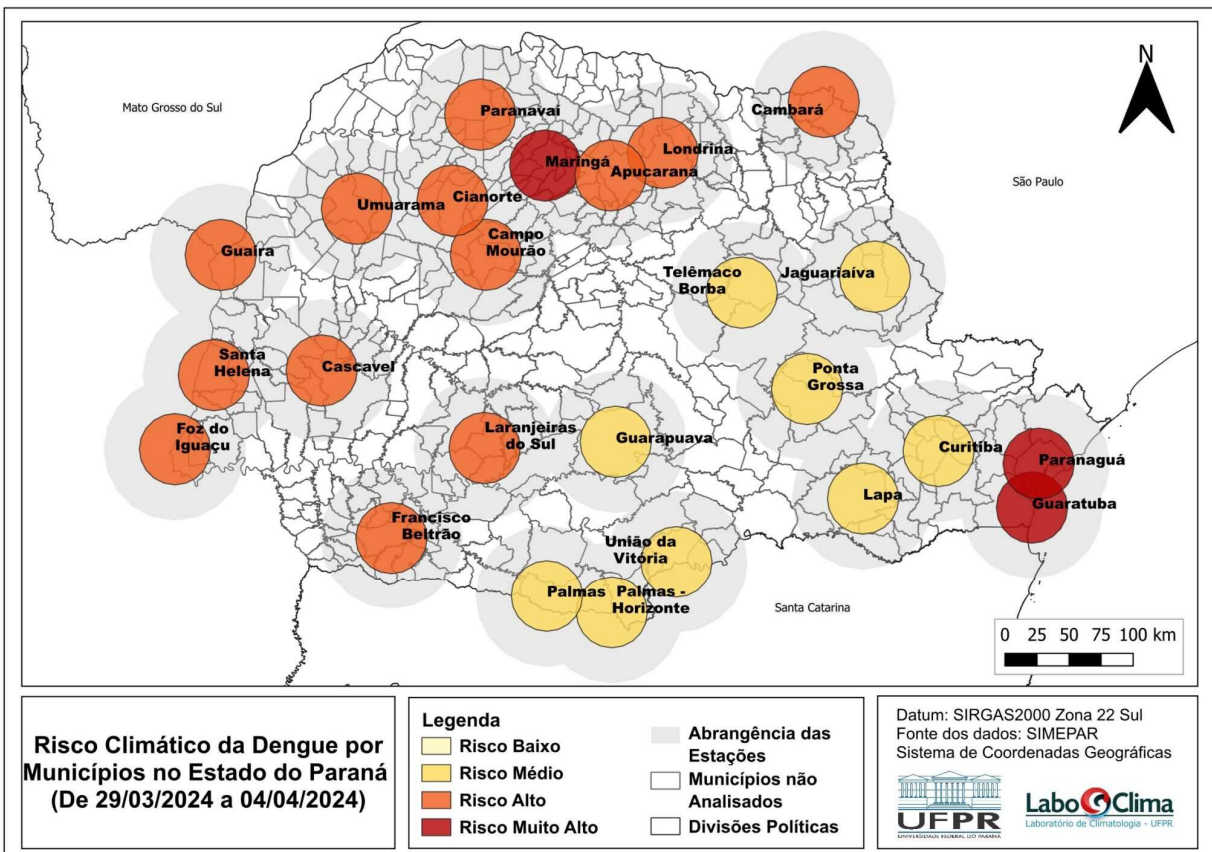

Fonte: Laboclima – UFPR - Dados de 29/03/2026 a 04/04/2026

Disponível em 2m: <http://www.terra.ufpr.br/portal/laboclima/sacdengue/>

Acesso 13/04/2026



VIGILÂNCIA LABORATORIAL DENGUE: SÉRIE HISTÓRICA TIPIFICAÇÃO

A série histórica do sorotipo viral de dengue é contabilizada desde o ano de 1995. Observa-se a predominância do sorotipo DENV1 até 2018, do sorotipo DENV2 em 2019 e 2020, voltando a prevalecer o sorotipo DENV1 a partir de 2021. É observada a reintrodução da circulação de DENV3 em 2024.

| ANO | 1995 | 1996 | 1997 | 1998 | 1999 | 2000 | 2001 | 2002 | 2003 | 2004 | 2005 | 2006 | 2007 | 2008 | 2009 | 2010 | 2011 | 2012 | 2013 | 2014 | 2015 | 2016 | 2017 | 2018 | 2019 | 2020 | 2021 | 2022 | 2023 | 2024 | |
|--------|------|------|------|------|------|------|------|------|------|------|------|------|------|------|------|------|------|------|------|------|------|------|------|------|------|------|------|-------|-------|--------|-----|
| DENV 4 | | | | | | | | | | | | | | | | | 2 | 7 | 133 | 7 | 31 | 6 | | 1 | 417 | 16 | | | | | |
| DENV 3 | | | | | | | | | | | | | | | | | | | | | | | | | | | | | | 1 | 288 |
| DENV 2 | | | | | | | | | | | | | | | | 28 | 10 | 1 | | | | 5 | 1 | 36 | 3859 | 3085 | 370 | 156 | 50 | 3.716 | |
| DENV 1 | | | | | | | | | | | | | | | | 190 | 213 | 97 | 473 | 507 | 735 | 3140 | 2 | 42 | 2105 | 762 | 595 | 2.184 | 4.253 | 15.751 | |

Fonte: SESADAM/CVIA/DVDIV e LaborPR



VIGILÂNCIA LABORATORIAL DENGUE: SÉRIE HISTÓRICA TIPIFICAÇÃO (PERCENTUAL)

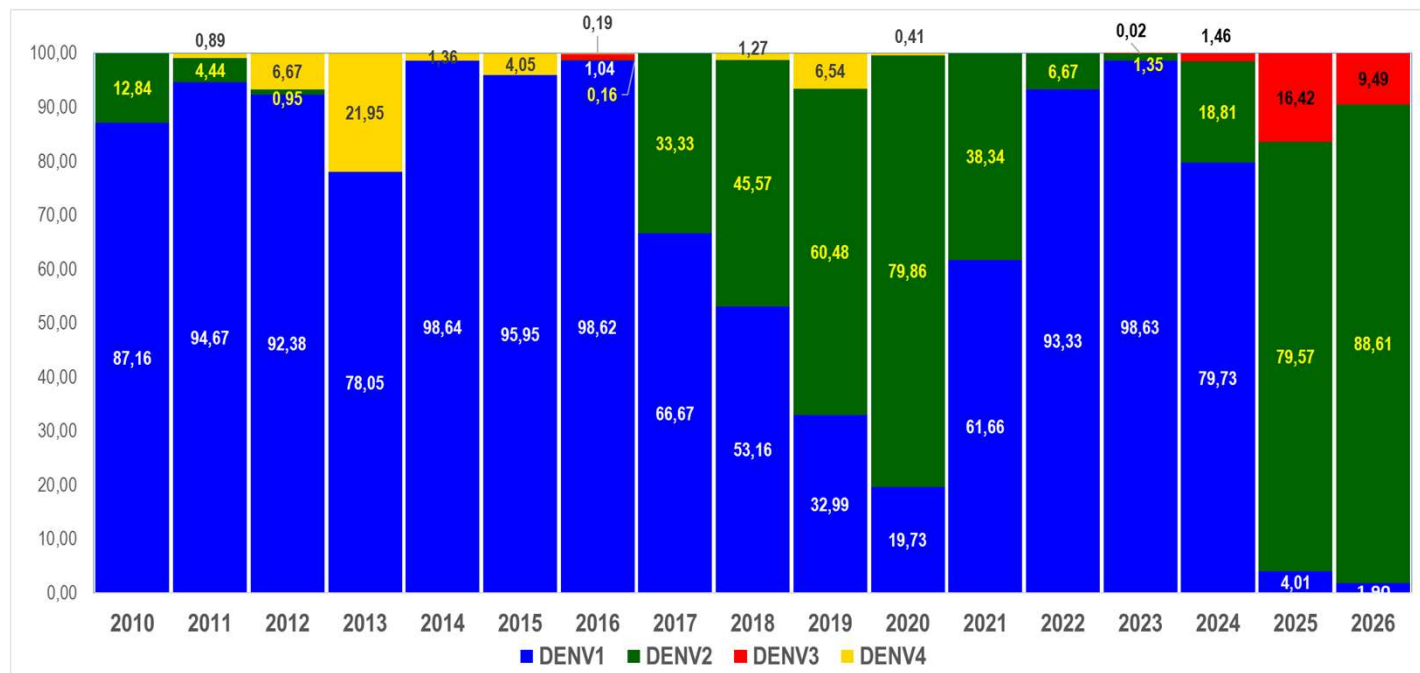



VIGILÂNCIA LABORATORIAL DENGUE: AMOSTRAS TIPIFICADAS

No período de 01/01/2026 a 13/04/2026, foram processadas 5.526 amostras no âmbito da vigilância laboratorial da circulação viral dos quatro sorotipos do vírus da dengue. Desse total, 158 amostras apresentaram resultado positivo para dengue, todas provenientes de pacientes residentes no estado do Paraná. Observa-se a manutenção da predominância do sorotipo DENV-2, padrão já identificado ao longo do ano de 2025.

**Tipificação Dengue no Estado do Paraná, 2026
(amostras processadas = 5.526)**

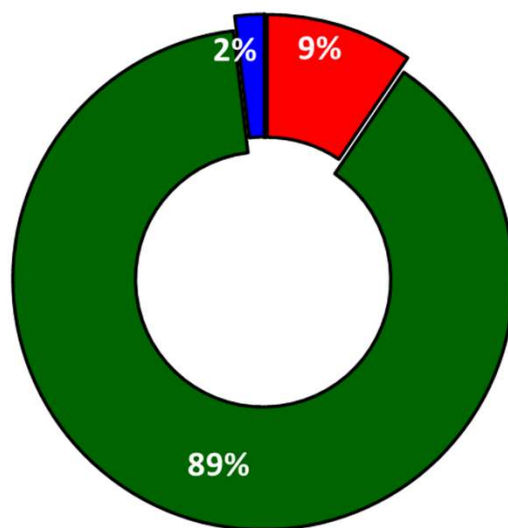

■ DENV4 ■ DENV3 ■ DENV2 ■ DENV1

| DENV | Nº Tipificações |
|--------------|-----------------|
| DENV 4 | 0 |
| DENV 3 | 15 |
| DENV 2 | 140 |
| DENV 1 | 3 |
| Total | 158 |

Fonte: SESA/SVS/GAL



VIGILÂNCIA LABORATORIAL DENGUE: TIPIIFICAÇÃO E UNIDADES SENTINELAS (POR MUNICÍPIO)

Quanto à tipificação dos vírus por município, a distribuição de 01/01/2026 a 13/04/2026 é a descrita abaixo:

MACRORREGIONAL NOROESTE

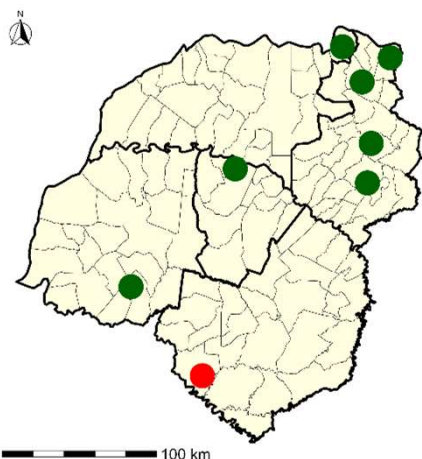

MACRORREGIONAL NORTE

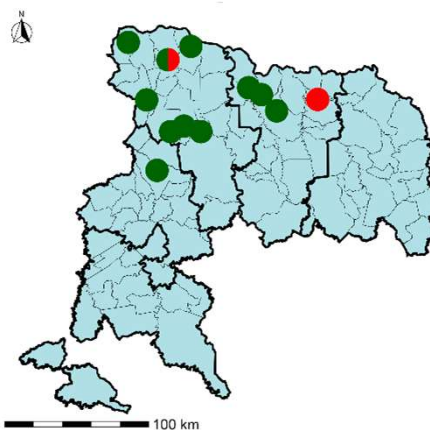

MACRORREGIONAL OESTE

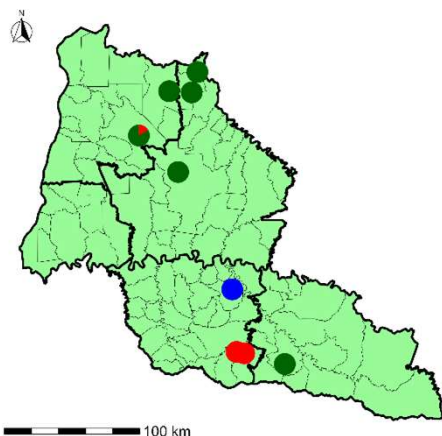

MACRORREGIONAL LESTE

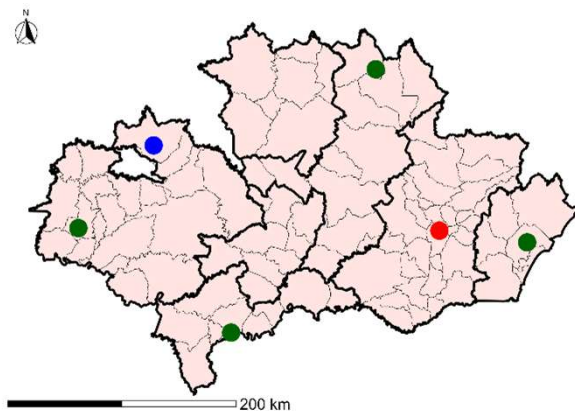

MACRORREGIONAIS DE SAÚDE E UNIDADES SENTINELAS

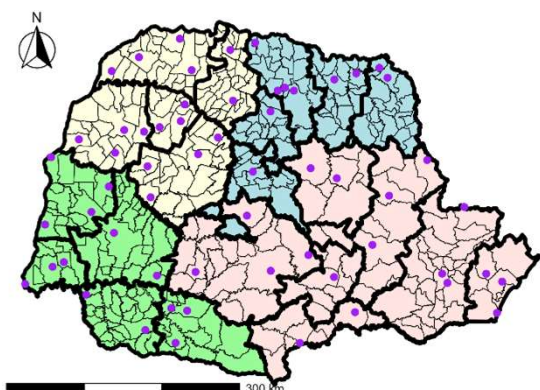

MACRORREGIONAIS DE SAÚDE

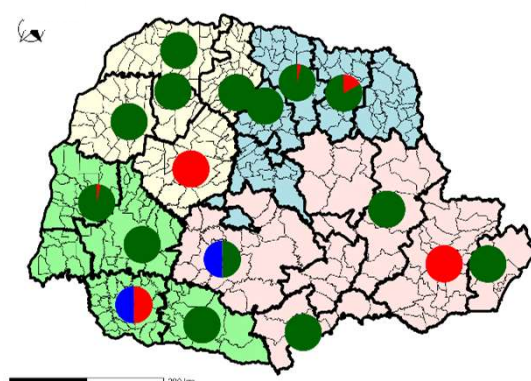

Sorotipo
■ Dengue 1
■ Dengue 2
■ Dengue 3
■ Dengue 4

Macrorregional de Saúde ■ Leste ■ Noroeste ■ Norte ■ Oeste ● Unidade Sentinela

Fonte: SESA/DAV/CVIA/DVDTV e Lacen/PR.

Nota: Os dados de tipificação dos vírus são referentes à residência dos pacientes, podendo tratar-se de casos importados ou autóctones.



DENGUE SEVERA

| | |
|-----------------------------------|----|
| DENGUE COM SINAIS DE ALARME (DSA) | 71 |
| DENGUE GRAVE (DG) | 5 |



ÓBITOS DENGUE

Número de óbitos confirmados por dengue, por sexo, SE 01 a 14, Paraná, 2026

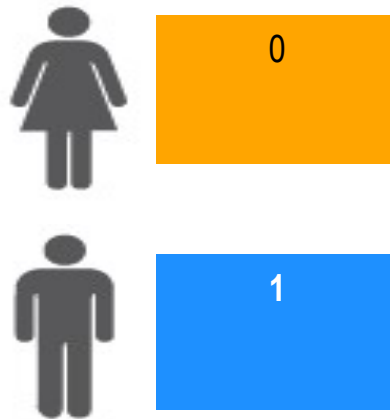

Número de óbitos confirmados por dengue, por município, SE 01 a 14, Paraná, 2026

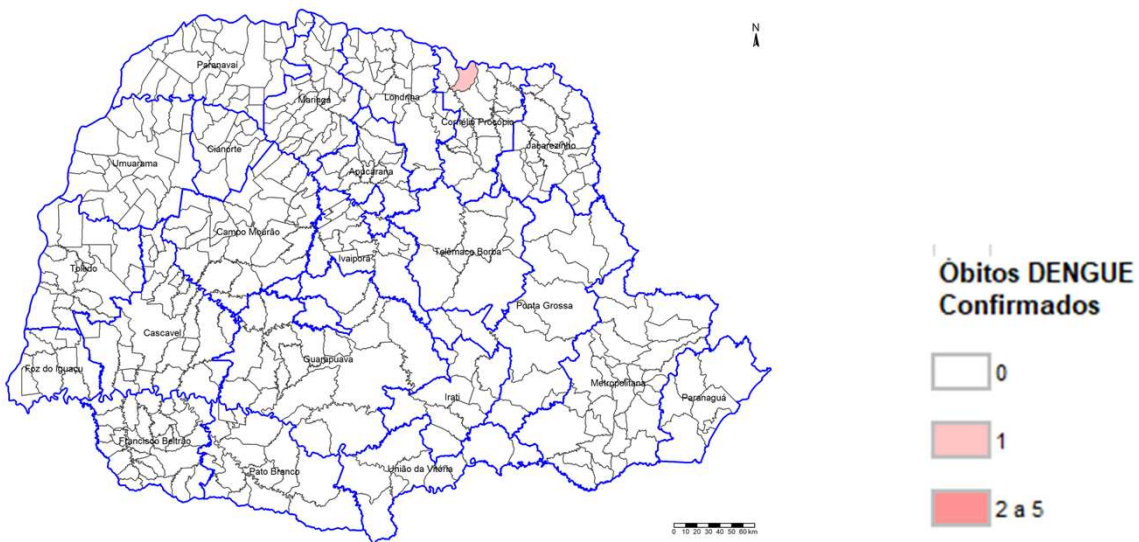



PANORAMA DOS CASOS DE CHIKUNGUNYA NO PARANÁ



NOTIFICAÇÕES



CONFIRMADOS



AUTÓCTONES



INCIDÊNCIA CASOS
AUTÓCTONES



ÓBITOS

SEMANA 14

638

42

28

0,24

0

SEMANA 13

603

38

27

0,23

0

DIFERENÇA

35

4

1

0,01

0

Chikungunya - Paraná 2026

Informe anterior
SE 01 a 13

Informe atual
SE 01 a 14

Diferença

%

| | | Informe anterior SE 01 a 13 | Informe atual SE 01 a 14 | Diferença | % |
|----------------|--|--------------------------------|-----------------------------|-----------|-------|
| Total de Casos | Notificados | 603 | 638 | 35 | 5,8 |
| | Prováveis | 199 | 213 | 14 | 7,0 |
| | Confirmados | 38 | 42 | 4 | 10,53 |
| | Autóctones | 27 | 28 | 1 | 3,7 |
| | Importados (para os municípios do Paraná) | 10 | 11 | 1 | 10,0 |
| | Em Investigação (quanto à Classificação Final) | 161 | 171 | 10 | 6,2 |
| | Descartados | 404 | 425 | 21 | 5,2 |
| | Óbitos | 0 | 0 | 0 | 0 |
| Número de | Municípios com Notificação | 101 | 103 | 2 | 2,0 |
| | Municípios com Casos Confirmados | 25 | 29 | 4 | 16,0 |
| | Municípios com Casos Autóctones | 16 | 17 | 1 | 6,3 |



CASOS CHIKUNGUNYA: NOTIFICADOS, CONFIRMADOS, EM INVESTIGAÇÃO E DESCARTADOS

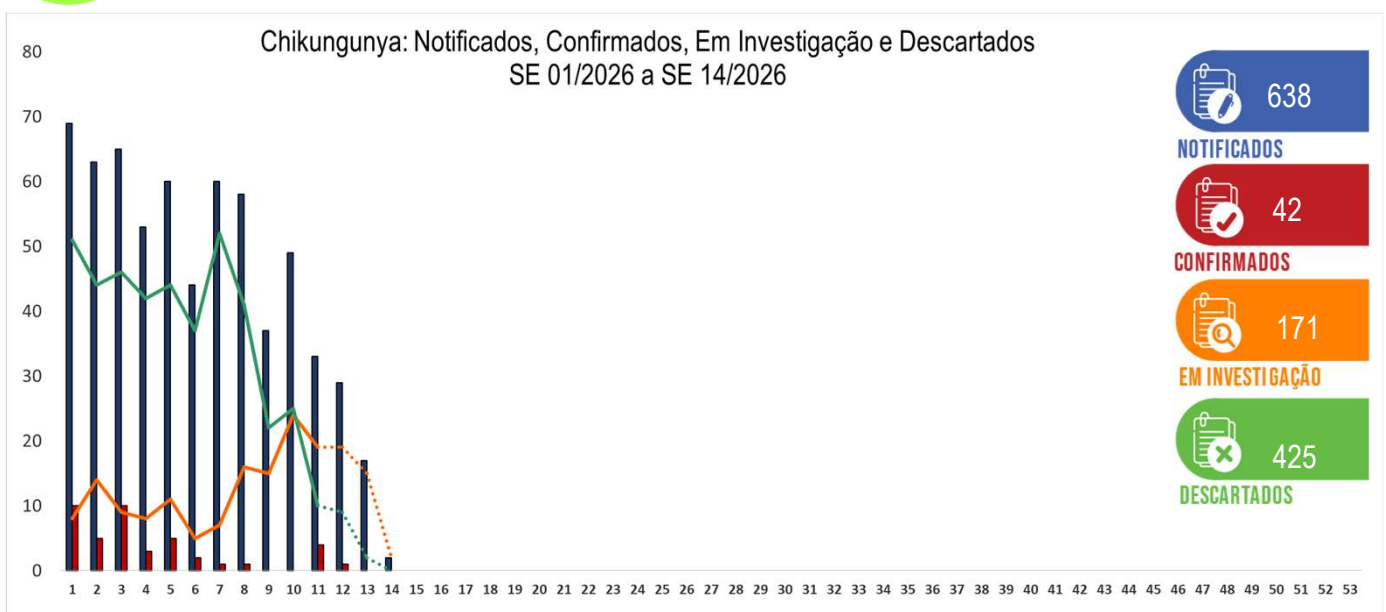



CASOS CHIKUNGUNYA POR REGIONAL DE SAÚDE

| Regionais de Saúde | População | Casos Notificados | Casos Prováveis | Casos Confirmados | | | | Incidência | |
|----------------------------|-------------------|-------------------|-----------------|-------------------|----------|------------|------------|-------------|-------------|
| | | | | Chikungunya | Óbitos | LPI* | | Autóctones | Prováveis |
| | | | | | | Autóctones | Importados | | |
| 1ª RS - Paranaguá | 302.544 | 7 | 6 | 1 | 0 | 1 | 0 | 0,33 | 1,98 |
| 2ª RS - Metropolitana | 3.731.769 | 14 | 5 | 4 | 0 | 0 | 3 | 0,00 | 0,13 |
| 3ª RS - Ponta Grossa | 647.823 | 6 | 3 | 2 | 0 | 1 | 1 | 0,15 | 0,46 |
| 4ª RS - Iraí | 177.186 | 0 | 0 | 0 | 0 | 0 | 0 | 0,00 | 0,00 |
| 5ª RS - Guarapuava | 457.956 | 8 | 4 | 0 | 0 | 0 | 0 | 0,00 | 0,87 |
| 6ª RS - União da Vitória | 179.117 | 2 | 0 | 0 | 0 | 0 | 0 | 0,00 | 0,00 |
| 7ª RS - Pato Branco | 269.857 | 21 | 5 | 2 | 0 | 0 | 2 | 0,00 | 1,85 |
| 8ª RS - Francisco Beltrão | 361.016 | 17 | 8 | 6 | 0 | 5 | 1 | 1,38 | 2,22 |
| 9ª RS - Foz do Iguaçu | 406.054 | 84 | 16 | 2 | 0 | 2 | 0 | 0,49 | 3,94 |
| 10ª RS - Cascavel | 557.660 | 225 | 72 | 2 | 0 | 2 | 0 | 0,36 | 12,91 |
| 11ª RS - Campo Mourão | 326.363 | 14 | 4 | 0 | 0 | 0 | 0 | 0,00 | 1,23 |
| 12ª RS - Umuarama | 277.623 | 11 | 4 | 2 | 0 | 1 | 1 | 0,36 | 1,44 |
| 13ª RS - Cianorte | 163.861 | 0 | 0 | 0 | 0 | 0 | 0 | 0,00 | 0,00 |
| 14ª RS - Paranavaí | 278.116 | 7 | 3 | 3 | 0 | 2 | 1 | 0,72 | 1,08 |
| 15ª RS - Maringá | 856.843 | 19 | 14 | 3 | 0 | 2 | 1 | 0,23 | 1,63 |
| 16ª RS - Apucarana | 390.543 | 3 | 0 | 0 | 0 | 0 | 0 | 0,00 | 0,00 |
| 17ª RS - Londrina | 980.098 | 44 | 27 | 0 | 0 | 0 | 0 | 0,00 | 2,75 |
| 18ª RS - Cornélio Procopio | 220.928 | 6 | 2 | 1 | 0 | 1 | 0 | 0,45 | 0,91 |
| 19ª RS - Jacarezinho | 290.141 | 7 | 2 | 1 | 0 | 0 | 1 | 0,00 | 0,69 |
| 20ª RS - Toledo | 405.127 | 70 | 28 | 11 | 0 | 10 | 0 | 2,47 | 6,91 |
| 21ª RS - Telêmaco Borba | 190.997 | 0 | 0 | 0 | 0 | 0 | 0 | 0,00 | 0,00 |
| 22ª RS - Ivaiporã | 125.862 | 73 | 10 | 2 | 0 | 1 | 0 | 0,79 | 7,95 |
| Total | 11.597.484 | 638 | 213 | 42 | 0 | 28 | 11 | 0,24 | 1,84 |

* Local Provável de Infecção.



DISTRIBUIÇÃO DE CHIKUNGUNYA NO PARANÁ

Incidência Casos Prováveis últimas 10 semanas
(SE 01/2026 a 14/2026)

Incidência Casos Confirmados últimas 10 semanas
(SE 01/2026 a 14/2026)

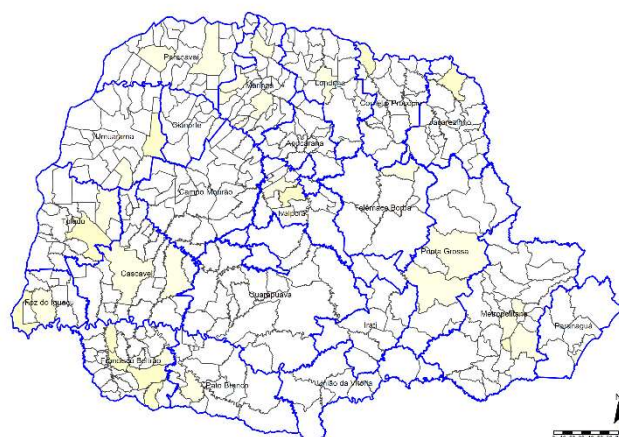
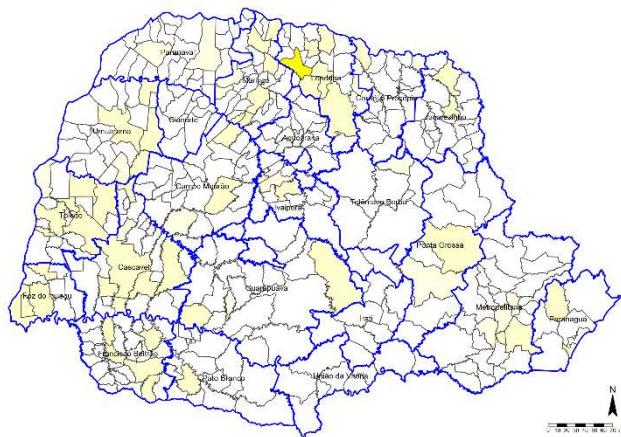

| Legenda | Incidência últimas 10 semanas | Total de Municípios | |
|---------|-------------------------------|---------------------|-------------|
| | | Prováveis | Confirmados |
| □ | Até 0,0 | 347 | 388 |
| □ | 0,01-50,00 | 51 | 11 |
| □ | 50,01-100,00 | 1 | 0 |
| □ | 100,01-300,00 | 0 | 0 |
| □ | 300,01-500,00 | 0 | 0 |
| □ | >500,01 | 0 | 0 |
| | | 399 | 399 |



PIRÂMIDE ETÁRIA DE CASOS PROVÁVEIS DE CHIKUNGUNYA

Casos prováveis de Chikungunya, por sexo e faixa etária, SE 01 a 14, Paraná, 2026

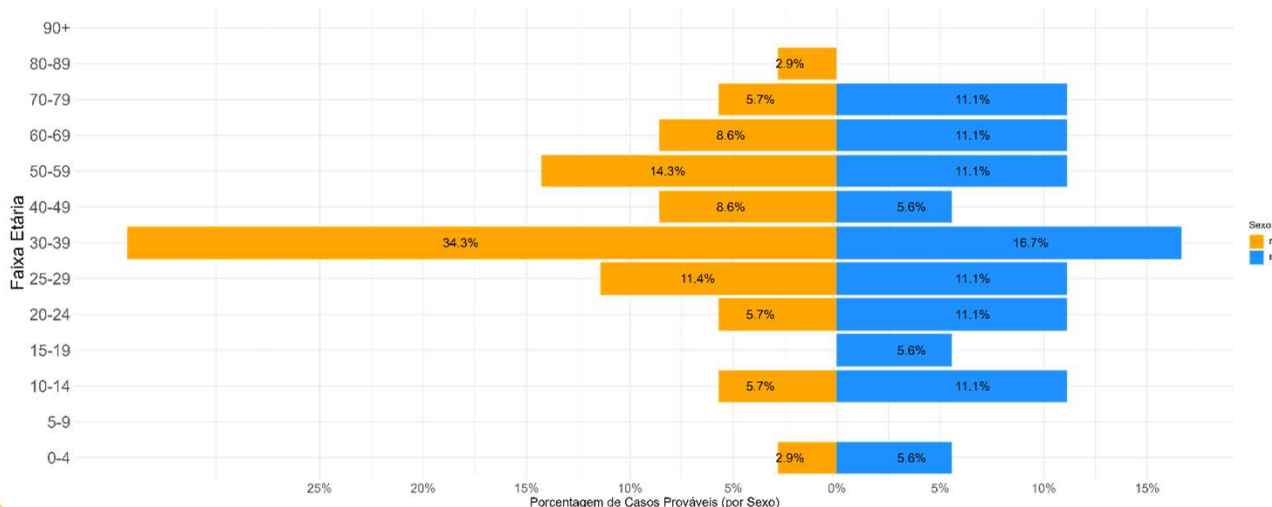

SÉRIE HISTÓRICA DE CHIKUNGUNYA NO PARANÁ

| Casos publicados de Chikungunya, Paraná, Semana Epidemiológica 01 a 14 | | | | | | | | Incremento (%) 2026 em relação à: | | |
|--|---|------|------|------|-------|------|-------|-----------------------------------|--------|---------|
| Chikungunya - Paraná | | 2020 | 2021 | 2022 | 2023 | 2024 | 2025 | 2026 | 2024 | 2025 |
| Casos Notificados | | 449 | 147 | 151 | 1.694 | 851 | 5.812 | 638 | -25,03 | -89,02 |
| Casos Prováveis | | 250 | 88 | 72 | 811 | 290 | 4.048 | 213 | -26,55 | -94,74 |
| Confirmados/descartados | Confirmados | 14 | 0 | 9 | 1 | 139 | 12 | 42 | -69,78 | 250,00 |
| | Descartados | 199 | 59 | 79 | 883 | 561 | 1.764 | 425 | -24,24 | -75,91 |
| Óbitos | | 0 | 0 | 0 | 3 | 0 | 4 | 0 | 0,00 | -100,00 |
| LPI (Local Provável de Infecção) | Autóctones | 2 | 54 | 4 | 598 | 82 | 3.391 | 28 | -65,85 | -99,17 |
| | Importados (para os municípios do Paraná) | 5 | 4 | 11 | 101 | 30 | 104 | 11 | -63,33 | -89,42 |
| Incidência de casos autóctones | | 0,02 | 0,48 | 0,03 | 5,16 | 0,71 | 29,24 | 0,24 | -66,70 | -99,19 |
| Incidência de casos prováveis | | 2,20 | 0,78 | 0,63 | 6,99 | 2,50 | 34,90 | 1,79 | -28,36 | -94,87 |

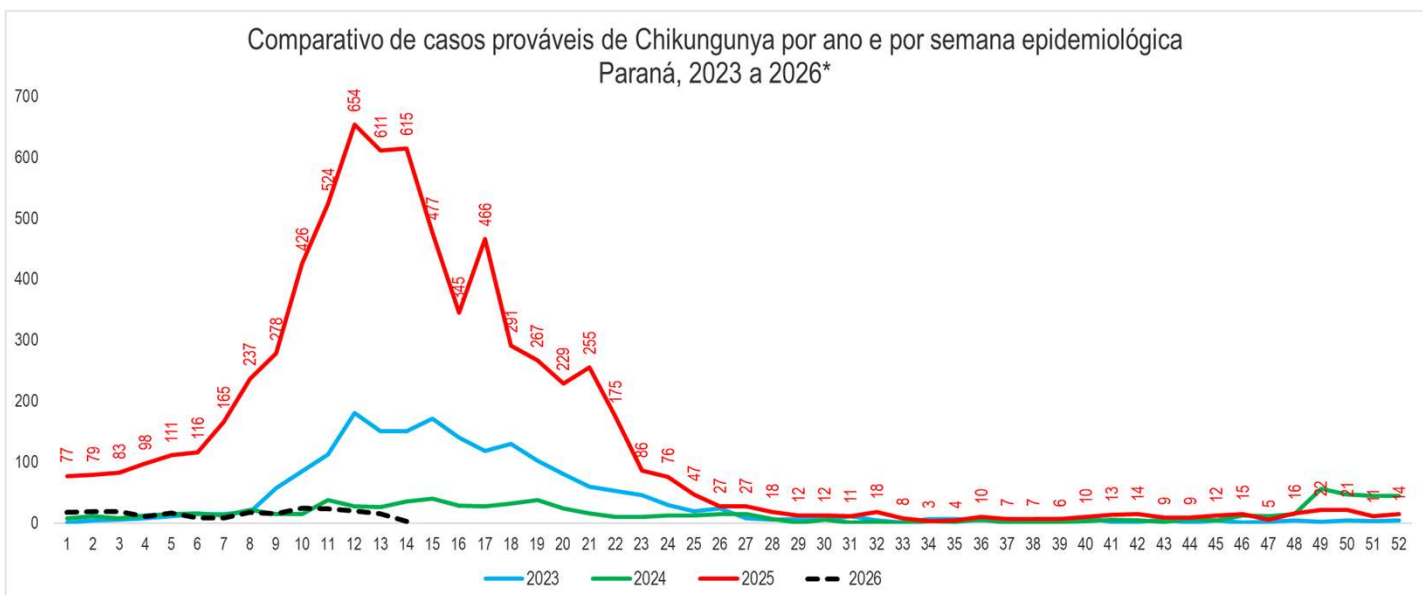

* Dados preliminares.



PANORAMA DOS CASOS DE ZIKA NO PARANÁ



NOTIFICAÇÕES



CONFIRMADOS



AUTÓCTONES



INCIDÊNCIA CASOS
AUTÓCTONES



ÓBITOS

SEMANA 14

24

0

0

0,00

0

SEMANA 13

22

0

0

0,00

0

DIFERENÇA

2

0

0

0,00

0

Zika Vírus - Paraná 2026

Informe anterior
SE 01 a 13

Informe atual
SE 01 a 14

Diferença

%

| | | Informe anterior SE 01 a 13 | Informe atual SE 01 a 14 | Diferença | % |
|----------------|--|--------------------------------|-----------------------------|-----------|-------|
| Total de Casos | Notificados | 22 | 24 | 2 | 9,1 |
| | Confirmados | 0 | 0 | 0 | 0 |
| | Autóctones | 0 | 0 | 0 | 0 |
| | Importados (para os municípios do Paraná) | 0 | 0 | 0 | 0 |
| | Em Investigação (quanto à Classificação Final) | 7 | 5 | -2 | -28,6 |
| | Descartados | 15 | 19 | 4 | 26,7 |
| | Óbitos | 0 | 0 | 0 | 0 |
| Número de | Municípios com Notificação | 16 | 16 | 0 | 0,0 |
| | Municípios com Casos Confirmados | 0 | 0 | 0 | 0 |
| | Municípios com Casos Autóctones | 0 | 0 | 0 | 0 |



DISTRIBUIÇÃO DE ZIKA NO PARANÁ

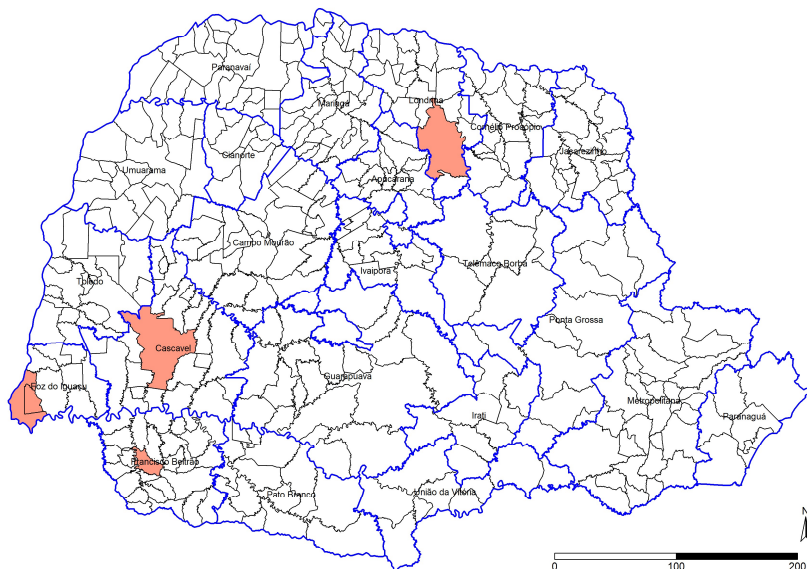

Prováveis
Autóctones